NICHT VERMASSTE KANTEN SIND NICHT MAßSTÄBLICH	ÄNDERUNGEN DIE DEM TECHNISCHEN FORTSCHRITT DIENEN, BEHALTEN WIR UNS VOR	VERTRAULICH UNVERÖFFENTLICHTE ZEICHNUNG. ALLE RECHTE VORBEHALTEN. VERVIELFÄLTIGUNG UND WEITERGABE NUR MIT GENEHMIGUNG DURCH AMP DEUTSCHLAND GMBH	ZEICHNUNG GESCHÜTZT DURCH ©COPYRIGHT 1994 AMP DEUTSCHLAND GMBH ALLE RECHTE VORBEHALTEN

REV.	ÄNDERUNG	DATUM	NAME
B	Zeichnung korrigiert	11.08.94	H.SCHMITT
B1	Text in Englisch hinzu	22.08.94	I.Sowa
B2	-2 hinzu	05.09.94	H.Schmitt
C	Rastlasche entfernt	29.11.94	H.Schmitt
D	Führung verlängert, Verstärkungsrippen hinzu	17.10.95	H.Neumeuer

WAR NR. 93-52032-2 | PASSEND ZU 966500 | VERWENDET FÜR - | NUMMER 964739

CAD-ORIGINAL
ZEICHNUNG NICHT ÄNDERN

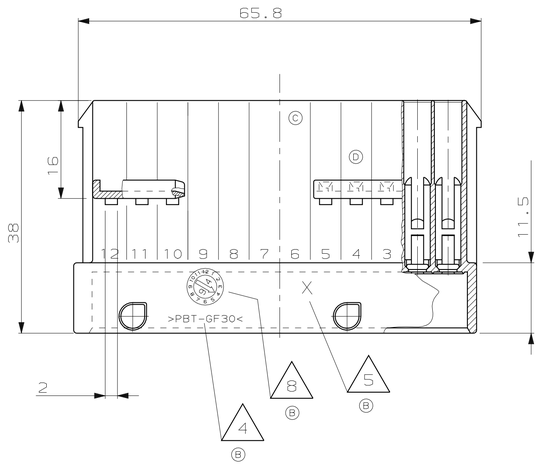

Schnitt A-D

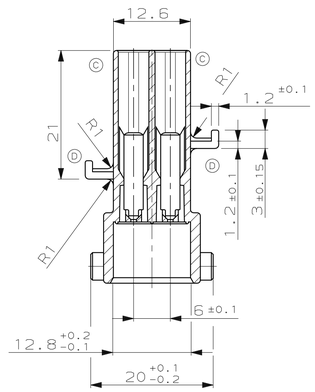

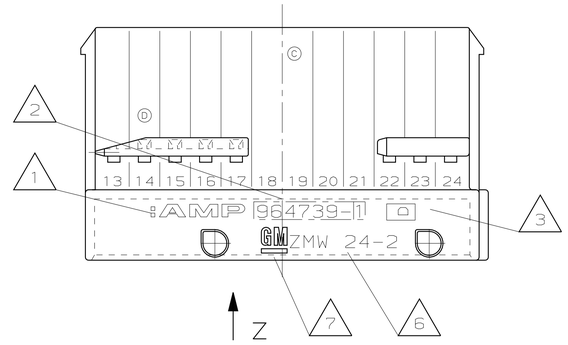

1 KODIERUNG CODING A1

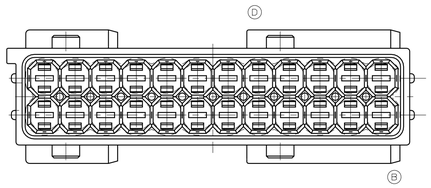

2 KODIERUNG CODING B1

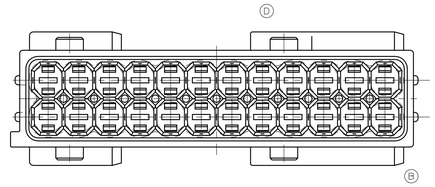

3 KODIERUNG CODING C1

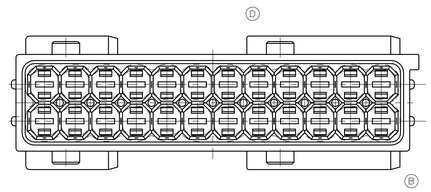

4 KODIERUNG CODING D1

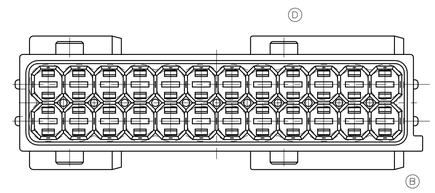

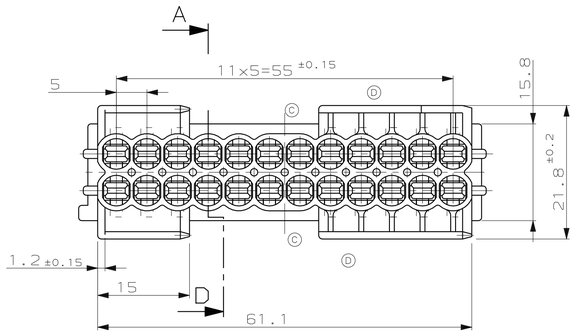

Ansicht "Z"
VIEW "Z"

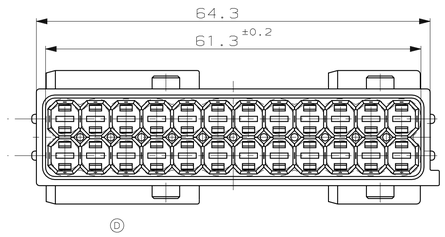

5 KODIERUNG CODING N

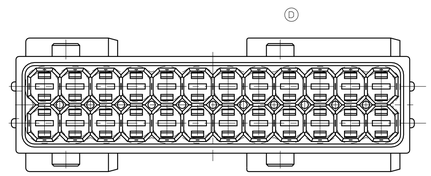

Gehaeuse muss verwendet werden mit:
HOUSING MUST BE USED WITH:

					–	JPT-Gehaeuse
					–	JPT-Gehaeuse
					–	JPT-Gehaeuse
			X		966500-2	JPT-Gehaeuse
				X	966500-1	JPT-Gehaeuse
			X	X	964740-1	2.Kontaktsicherung
			X	X	964741-1	Dichtung
					AMP-Nr. AMP-NO.	Benennung DESCRIPTION
		964739-2	964739-1	AMP-Nr. AMP-NO.		

Bemerkungen
NOTES

1. AMP-Logo / AMP LOGO
2. Bestell-Nummer / PART NUMBER
3. Werkzeugänderungsindex / REVISION STATUS OF THE MOULD
4. Werkstoffkennzeichnung / MATERIAL MARKING
5. Nestmarkierung vorgesehen / CAVITY MARKING
6. Kunden-Kurzzeichen / MARKING FOR CUSTOMER SIGN
7. GM-Firmenzeichen / GM SIGN
8. Datumsuhr / DATE INSERT

NUR FÜR OPEL
ONLY FOR OPEL

0.5-1.0mm²	CuFe2	PRE-TIN PLATED	2-962915-1	2-963748-1	2-878559-2	734438-1	828904-1	LIGHT BLUE
1.5-2.5mm²	CuFe2	PRE-TIN PLATED	2-962916-1	2-963749-1	2-878560-2	734440-1	828905-1	WHITE
WIRE RANGE	MATERIAL	FINISH	STRIP FORM	LOOSE PIECE	APPLICATOR	HAND TOOL	AMP PART NUMBER	COLOUR
TAB 2.8x0.8 mm								SINGLE WIRE SEAL

OPEL-KURZZEICHEN	BESTELL-NR.	REV.	KOD.	POS.	STÜCK	BENENNUNG EINZELTEIL	WERKSTOFF	OBERFLÄCHE / FARBE
ZMW 24-3	964739-2	D	B1	2	1	2.8mm TAB-GEHAEUSE,24POL.	PBT GF30	GRAU
ZMW 24-2	964739-1	D	A1	1	1	2.8mm TAB-GEHAEUSE,24POL.	PBT GF30 (B)	SCHWARZ

GEZ. 16.06.94 H.Schmitt
GEPR. 24.08.94 L.Post

ZEICHNUNG GÜLTIG AB .....

AMP DEUTSCHLAND GmbH
D-63225 Langen

BENENNUNG
TAB-Gehaeuse 2.8mm, 24 pol.
TAB HOUSING 2.8mm, 24 POS.

K

NICHT TOLERIERTE MASSE ± 0.3mm ± –
FORMAT A1
ZEICHNUNGS-NR. 964739
MASSSTAB 2:1
BLATT 1 VON 1
REV. D

LOC A1
DIST –

AMP-EN-556 REV 9-93

29-NOV-94 07:43:32 ds5200 /files/wip/ds5200/edmmod s.964739.1.c

ООО «ЛайфЭлектроникс» “LifeElectronics” LLC

ИНН 7805602321 КПП 780501001 Р/С 40702810122510004610 ФАКБ "АБСОЛЮТ БАНК" (ЗАО) в г.Санкт-Петербурге К/С 30101810900000000703 БИК 044030703

Компания «Life Electronics» занимается поставками электронных компонентов импортного и отечественного производства от производителей и со складов крупных дистрибьюторов Европы, Америки и Азии.

С конца 2013 года компания активно расширяет линейку поставок компонентов по направлению коаксиальный кабель, кварцевые генераторы и конденсаторы (керамические, пленочные, электролитические), за счёт заключения дистрибьюторских договоров

Мы предлагаем:

- *Конкурентоспособные цены и скидки постоянным клиентам.*
- *Специальные условия для постоянных клиентов.*
- *Подбор аналогов.*
- *Поставку компонентов в любых объемах, удовлетворяющих вашим потребностям.*

- *Приемлемые сроки поставки, возможна ускоренная поставка.*
- *Доставку товара в любую точку России и стран СНГ.*
- *Комплексную поставку.*
- *Работу по проектам и поставку образцов.*
- *Формирование склада под заказчика.*

- *Сертификаты соответствия на поставляемую продукцию (по желанию клиента).*
- *Тестирование поставляемой продукции.*
- *Поставку компонентов, требующих военную и космическую приемку.*
- *Входной контроль качества.*
- *Наличие сертификата ISO.*

В составе нашей компании организован Конструкторский отдел, призванный помогать разработчикам, и инженерам.

Конструкторский отдел помогает осуществить:

- *Регистрацию проекта у производителя компонентов.*
- *Техническую поддержку проекта.*
- *Защиту от снятия компонента с производства.*
- *Оценку стоимости проекта по компонентам.*
- *Изготовление тестовой платы монтаж и пусконаладочные работы.*

Тел: +7 (812) 336 43 04 (многоканальный)
Email: org@lifeelectronics.ru

www.lifeelectronics.ru