NICHT VERMASSTE KANTEN SIND NICHT MAßSTÄBLICH	ÄNDERUNGEN DIE DEM TECHNISCHEN FORTSCHRITT DIENEN, BEHALTEN WIR UNS VOR	VERTRAULICH UNVERÖFFENTLICHTE ZEICHNUNG. ALLE RECHTE VORBEHALTEN. VERVIELFÄLTIGUNG UND WEITERGABE NUR MIT GENEHMIGUNG DURCH AMP DEUTSCHLAND GMBH	ZEICHNUNG GESCHÜTZT DURCH ©COPYRIGHT 1982 AMP DEUTSCHLAND GMBH ALLE RECHTE VORBEHALTEN

REV.	ÄNDERUNG	DATUM	NAME
F2	0- -5 hinzu und ins CAD übernommen	16.01.96	Palmie'
F3	827535-6 in braun hinzu	16.04.97	B.Finger
F4	SEE PCN,EG00-0778-97	27JUN97	L.Pawlik

NUMMER 827535 | VERWENDET FÜR – | PASSEND ZU – | CAD-ORIGINAL ZEICHNUNG NICHT ÄNDERN | LOC AI | DIST – | WAR NR. –

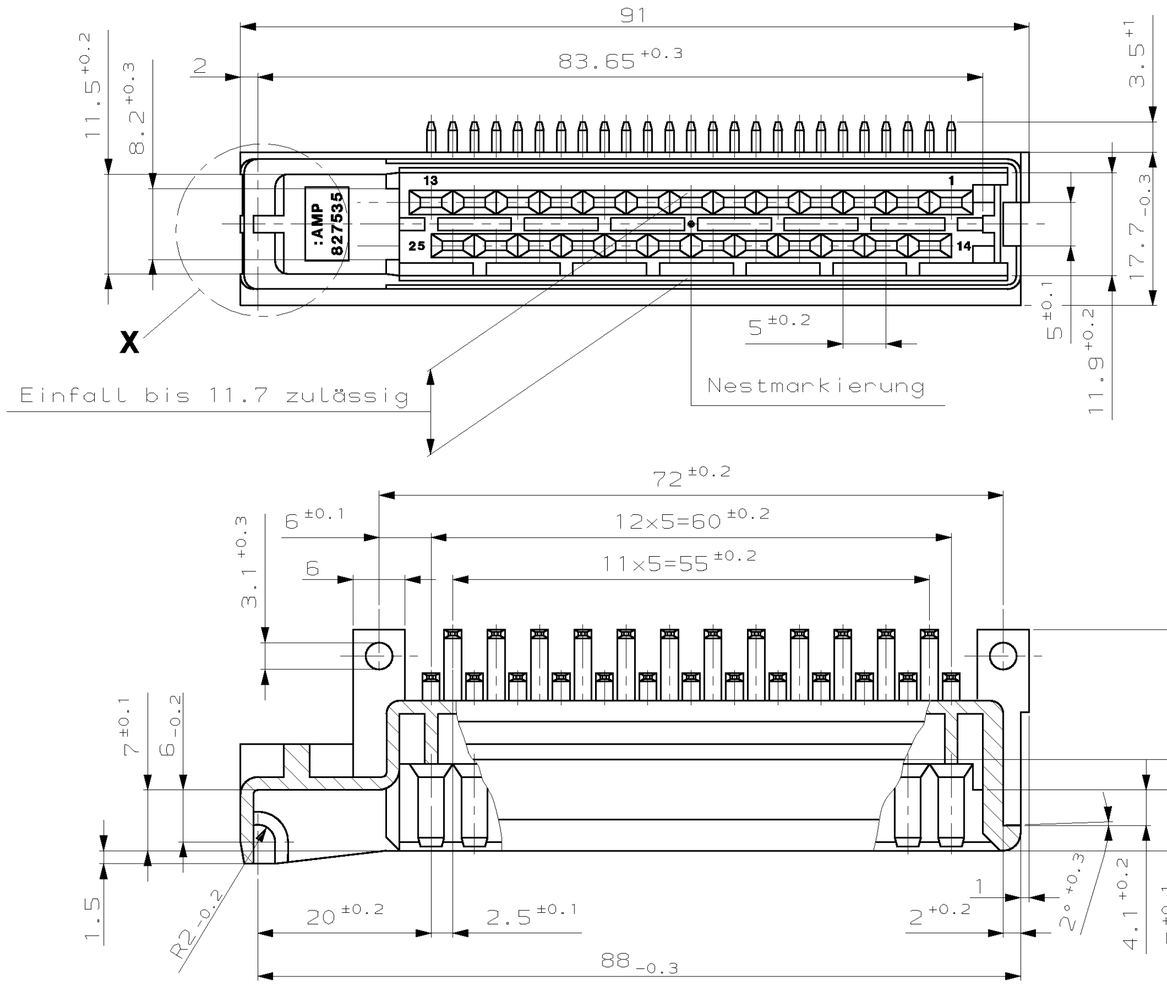

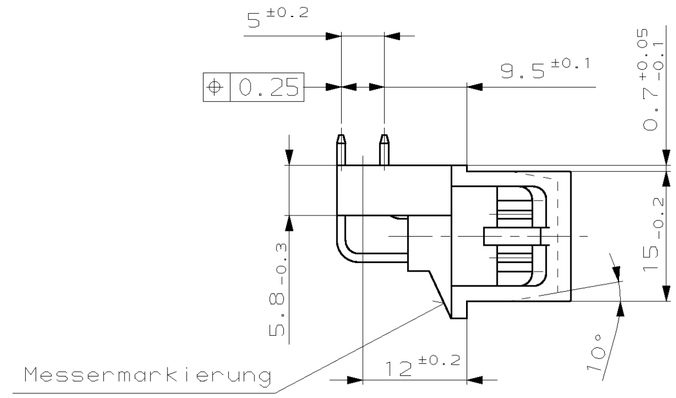

Kodierung – Einzelheit X

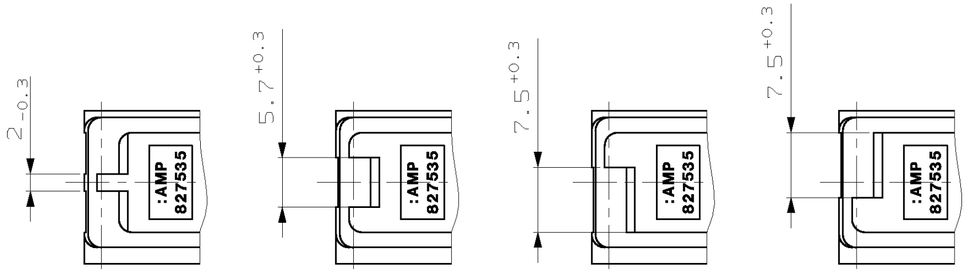

827535-1
827535-2
827535-3
827535-4
827535-5
(F3) 827535-6

(82-9545-2)
1-827535-2
1-827535-3

(82-9545-3)
2-827535-2
2-827535-3
2-827535-4

82-9545-4

(F4)	Cu Zn HOT DIPPED	2-827535-4	PA 6.6 GV 13	blau
	Cu Zn vorverzinnt	2-827535-3	PA 6.6 GV 13	gelb
	Cu Zn verzinnt	2-827535-2	PA 6.6 GV 13	gelb
	Cu Zn HOT DIPPED	1-827535-3	PA 6.6 GV 13	gelb
	Cu Zn verzinnt	1-827535-2	PA 6.6 GV 13	gelb
(F3)	Cu Zn vorverzinnt	0-827535-6	PA 6.6 GV 13	braun
(F2)	Cu Zn vergoldet	0-827535-5	PA 6.6 GV 13	schwarz
	Cu Sn 4 vorverzinnt	0-827535-4	PA 6.6 GV 13	schwarz
	Cu Zn vorverzinnt	0-827535-3	PA 6.6 GV 13	schwarz
	Cu Zn verzinnt	0-827535-2	PA 6.6 GV 13	gelb
	Cu Zn verzinnt	0-827535-1	PA 6.6 GV 13	schwarz
Messerwerkstoff Oberfläche	BESTELL-NR.	WERKSTOFF	OBERFLÄCHE / FARBE	

GEZ. F.PETTKE 18.01.83 | GEPR. R.ULLRICH 19.01.83

ZEICHNUNG GÜLTIG AB .....

AMP | AMP DEUTSCHLAND GmbH D-63225 Langen

BENENNUNG
25 pol. Messerleiste
mit 4fach Kodierung und Verrastung

K

NICHT TOLERIERTE MASSE ± 0.3mm ± 1.5° | FORMAT A2 | ZEICHNUNGS-NR. 827535

MASSTAB 2:1 | BLATT 1 VON 1 | REV. F4

AMP-EN-555 REV 9-93

30-JUN-97 09:24:43 eg004683 s.827535.l.c (in EDM)

ООО «ЛайфЭлектроникс» “LifeElectronics” LLC

ИНН 7805602321 КПП 780501001 Р/С 40702810122510004610 ФАКБ "АБСОЛЮТ БАНК" (ЗАО) в г.Санкт-Петербурге К/С 30101810900000000703 БИК 044030703

Компания «Life Electronics» занимается поставками электронных компонентов импортного и отечественного производства от производителей и со складов крупных дистрибьюторов Европы, Америки и Азии.

С конца 2013 года компания активно расширяет линейку поставок компонентов по направлению коаксиальный кабель, кварцевые генераторы и конденсаторы (керамические, пленочные, электролитические), за счёт заключения дистрибьюторских договоров

Мы предлагаем:

- *Конкурентоспособные цены и скидки постоянным клиентам.*
- *Специальные условия для постоянных клиентов.*
- *Подбор аналогов.*
- *Поставку компонентов в любых объемах, удовлетворяющих вашим потребностям.*

- *Приемлемые сроки поставки, возможна ускоренная поставка.*
- *Доставку товара в любую точку России и стран СНГ.*
- *Комплексную поставку.*
- *Работу по проектам и поставку образцов.*
- *Формирование склада под заказчика.*

- *Сертификаты соответствия на поставляемую продукцию (по желанию клиента).*
- *Тестирование поставляемой продукции.*
- *Поставку компонентов, требующих военную и космическую приемку.*
- *Входной контроль качества.*
- *Наличие сертификата ISO.*

В составе нашей компании организован Конструкторский отдел, призванный помогать разработчикам, и инженерам.

Конструкторский отдел помогает осуществить:

- *Регистрацию проекта у производителя компонентов.*
- *Техническую поддержку проекта.*
- *Защиту от снятия компонента с производства.*
- *Оценку стоимости проекта по компонентам.*
- *Изготовление тестовой платы монтаж и пусконаладочные работы.*

Тел: +7 (812) 336 43 04 (многоканальный)
Email: org@lifeelectronics.ru

www.lifeelectronics.ru