VACUUMSCHMELZE	**DATENBLATT / Specification**	**Sach Nr.:** Item no.:	**T60403-D4097-X052**

K-Nr.: K-no.: 19814	Zündübertrager	Datum: Date: 01.04.1996
Kunde: Customer Typenelement	Kd. Sach Nr.: Customers part no.:	Seite Page 1 von of 1

Maßbild (mm): Mechanical outline

Freimaßtoleranz DIN ISO 2768-c
General Tolerances

Toleranz der Stiftabstände ⇑0,2mm
(Tolerances grid distance)

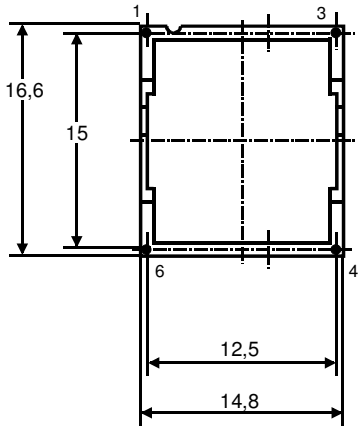

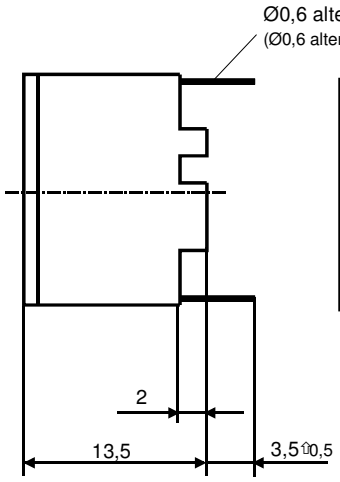

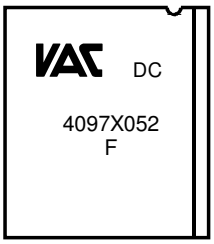

DC =Date Code
F =Factory

Anschlüsse:
Connections:

Neusilber verz.
∅ = 0,6 mm

Anschlußschema:
Schematic diagram

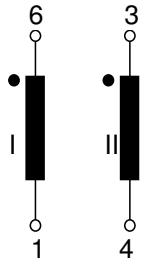

ü= 1 : 1

Betriebsdaten/Charakteristische Daten (Richtwerte):
Operational data/characteristic data (nominal values):

R_{CuI} = 315 mΩ*, R_{CuII} = 305 mΩ*

L_I = 11 mH*

L_s = 0,45 µH* C_k = 37 pF*

$U_{is, eff.}$ = 500 V

∫Udt ≥ 260 µVs

$T_{U, amb}$ = -40...+85°C *vorläufig

Endprüfung: (V: 100%-Test; AQL...: DIN ISO 2859-Teil1)
Final inspection

1.)	(V)	M 3014:	U_{peff} = 3,1 kV, 2 s,		N_I gegen N_{II}
2.)	(AQL 1/S4)	M 3024:	$U_{TA\ eff}$ ≥ 600 V,		N_I gegen N_{II}
3.)	(AQL 0,25)	M 3011/4:	Einstellwerte: U_E = 13,9 V t_d = 20 µs f_p = 1 kHz		Meßwerte: I_p ≤ 70 mA *
4.)	(V)		Polarität Übersetzungsverhältnis: Toleranz ± 5%		

*vorläufig

Messungen nach Temperaturangleich der Prüflinge an Raumtemperatur
Measurements after temperature balance of the test samples at room temperature

Weitere Vorschriften:
Applicable documents:

Konstruiert, gefertigt und geprüft nach EN 60950 (IEC 950) und VDE 0160 (EN 50178) und erfüllt die Vorschriften. Betriebsspannung ≤ 500 V (eff). Sichere elektrische Trennung zwischen N_I und N_{II}

Gehäusewerkstoff und Gießharz: UL-gelistet

Datum	Name	Index	Änderung
1.4.96	Zi.	81	Betriebsdaten und Endprüfung überarbeitet.

Hrsg.: KB-FB FT	Bearb: Zi.		KB-PM B:Gör.			freig.:Zi.

Weitergabe sowie Vervielfältigung dieser Unterlage, Verwertung und Mitteilung ihres Inhalts nicht gestattet, soweit nicht ausdrücklich zugestanden. Zuwiderhandlungen verpflichten zu Schadenersatz. Alle Rechte für den Fall der Patenterteilung oder GM-Eintragung vorbehalten

ООО «ЛайфЭлектроникс» “LifeElectronics” LLC

ИНН 7805602321 КПП 780501001 Р/С 40702810122510004610 ФАКБ "АБСОЛЮТ БАНК" (ЗАО) в г.Санкт-Петербурге К/С 30101810900000000703 БИК 044030703

Компания «Life Electronics» занимается поставками электронных компонентов импортного и отечественного производства от производителей и со складов крупных дистрибьюторов Европы, Америки и Азии.

С конца 2013 года компания активно расширяет линейку поставок компонентов по направлению коаксиальный кабель, кварцевые генераторы и конденсаторы (керамические, пленочные, электролитические), за счёт заключения дистрибьюторских договоров

Мы предлагаем:

- *Конкурентоспособные цены и скидки постоянным клиентам.*
- *Специальные условия для постоянных клиентов.*
- *Подбор аналогов.*
- *Поставку компонентов в любых объемах, удовлетворяющих вашим потребностям.*

- *Приемлемые сроки поставки, возможна ускоренная поставка.*
- *Доставку товара в любую точку России и стран СНГ.*
- *Комплексную поставку.*
- *Работу по проектам и поставку образцов.*
- *Формирование склада под заказчика.*

- *Сертификаты соответствия на поставляемую продукцию (по желанию клиента).*
- *Тестирование поставляемой продукции.*
- *Поставку компонентов, требующих военную и космическую приемку.*
- *Входной контроль качества.*
- *Наличие сертификата ISO.*

В составе нашей компании организован Конструкторский отдел, призванный помогать разработчикам, и инженерам.

Конструкторский отдел помогает осуществить:

- *Регистрацию проекта у производителя компонентов.*
- *Техническую поддержку проекта.*
- *Защиту от снятия компонента с производства.*
- *Оценку стоимости проекта по компонентам.*
- *Изготовление тестовой платы монтаж и пусконаладочные работы.*

Тел: +7 (812) 336 43 04 (многоканальный)
Email: org@lifeelectronics.ru

www.lifeelectronics.ru