図面番号(DRAWING NO.) SJ107199

版数 REV.	年月日 DATE	DCN NO.	変更内容 DESCRIPTION	製図 DR.	担当 CHK.	査閲 APPD.	承認 APPD.
2	22.Nov.2006	061657	CHANGED FORM		A.MATSUNAGA	J.MOTOJIMA	A.NATORI
3	22.Jan.2007	062125	CHANGED FORM		A.MATSUNAGA	J.MOTOJIMA	A.NATORI
4	10.Jul.2009	068242	ADDED LOT NUMBER		A.MATSUNAGA	J.Motojima	A.Natori

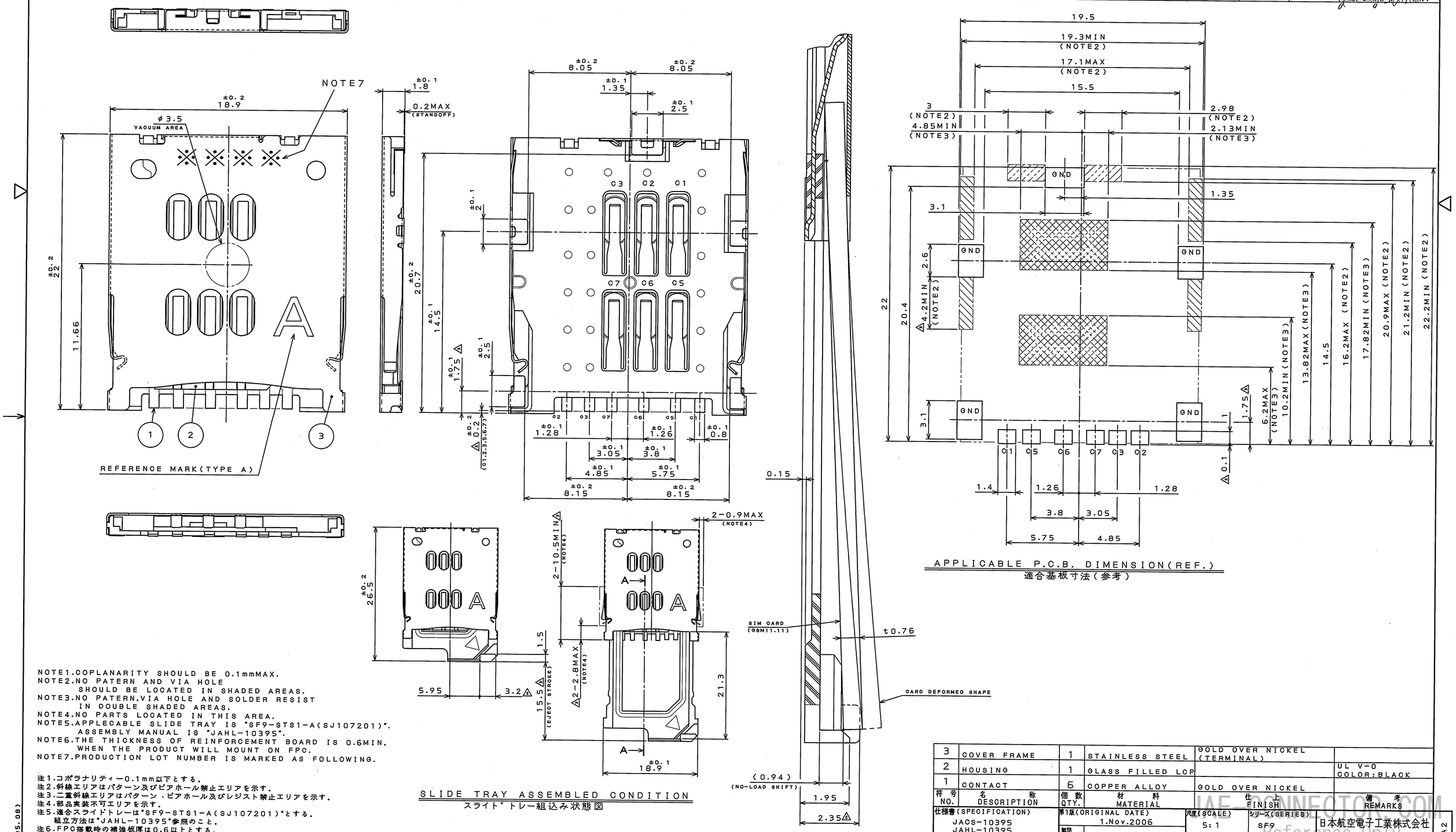

NOTE1.COPLANARITY SHOULD BE 0.1mmMAX.
NOTE2.NO PATERN AND VIA HOLE SHOULD BE LOCATED IN SHADED AREAS.
NOTE3.NO PATERN,VIA HOLE AND SOLDER RESIST IN DOUBLE SHADED AREAS.
NOTE4.NO PARTS LOCATED IN THIS AREA.
NOTE5.APPLECABLE SLIDE TRAY IS "SF9-STS1-A(SJ107201)". ASSEMBLY MANUAL IS "JAHL-10395".
NOTE6.THE THICKNESS OF REINFORCEMENT BOARD IS 0.6MIN. WHEN THE PRODUCT WILL MOUNT ON FPC.
NOTE7.PRODUCTION LOT NUMBER IS MARKED AS FOLLOWING.

注1.コポラナリティー0.1mm以下とする。
注2.斜線エリアはパターン及びビアホール禁止エリアを示す。
注3.二重斜線エリアはパターン、ビアホール及びレジスト禁止エリアを示す。
注4.部品実装不可エリアを示す。
注5.適合スライドトレーは"SF9-STS1-A(SJ107201)"とする。
組立方法は"JAHL-10395"参照のこと。
注6.FPC搭載時の補強板厚は0.6以上とする。
注7.下記に示すLot番号を表示する。

ex) 5X11
- DAY
- MONTH(1:Jan,2:Feb.....O:Oct.,X:Nov.,Y:Dec.)
- YEAR(LAST DIGIT ONLY)

符号 NO.	名称 DESCRIPTION	個数 QTY.	材料 MATERIAL	仕上 FINISH	備考 REMARKS
3	COVER FRAME	1	STAINLESS STEEL	GOLD OVER NICKEL (TERMINAL)	
2	HOUSING	1	GLASS FILLED LCP		UL V-0 COLOR:BLACK
1	CONTACT	6	COPPER ALLOY	GOLD OVER NICKEL	

仕様書(SPECIFICATION): JACS-10395, JAHL-10395
第1版(ORIGINAL DATE): 1.Nov.2006
尺度(SCALE): 5:1
シリーズ(SERIES): SF9
名称(TITLE): SF9W006S4A
製図 DR.
担当 CHK.: A.MATSUNAGA
査閲 APPD.: J.MOTOJIMA
承認 APPD.: A.NATORI
一般公差(GENERAL TOLERANCE)
寸法(DIMENSION): ・ ±0.8 / ・X ±0.4 / ・XX ±0.1 / ・XXX ±
角度(ANGLES): X° ± / X°X' ±
質量(MASS)
日本航空電子工業株式会社 JAPAN AVIATION ELECTRONICS INDUSTRY, LTD.
図面番号(DRAWING NO.): SJ107199
版数(REV.): 4
SIZE A2

JAE-CONNECTOR.COM Reference Only

JAE CONNECTOR DIV. PROPRIETARY.
COPYRIGHT (C) 2006, JAPAN AVIATION ELECTRONICS INDUSTRY, LTD.

DOF-0-213F(05.08)

ООО «ЛайфЭлектроникс» “LifeElectronics” LLC

ИНН 7805602321 КПП 780501001 Р/С 40702810122510004610 ФАКБ "АБСОЛЮТ БАНК" (ЗАО) в г.Санкт-Петербурге К/С 30101810900000000703 БИК 044030703

Компания «Life Electronics» занимается поставками электронных компонентов импортного и отечественного производства от производителей и со складов крупных дистрибьюторов Европы, Америки и Азии.

С конца 2013 года компания активно расширяет линейку поставок компонентов по направлению коаксиальный кабель, кварцевые генераторы и конденсаторы (керамические, пленочные, электролитические), за счёт заключения дистрибьюторских договоров

Мы предлагаем:

- *Конкурентоспособные цены и скидки постоянным клиентам.*
- *Специальные условия для постоянных клиентов.*
- *Подбор аналогов.*
- *Поставку компонентов в любых объемах, удовлетворяющих вашим потребностям.*

- *Приемлемые сроки поставки, возможна ускоренная поставка.*
- *Доставку товара в любую точку России и стран СНГ.*
- *Комплексную поставку.*
- *Работу по проектам и поставку образцов.*
- *Формирование склада под заказчика.*

- *Сертификаты соответствия на поставляемую продукцию (по желанию клиента).*
- *Тестирование поставляемой продукции.*
- *Поставку компонентов, требующих военную и космическую приемку.*
- *Входной контроль качества.*
- *Наличие сертификата ISO.*

В составе нашей компании организован Конструкторский отдел, призванный помогать разработчикам, и инженерам.

Конструкторский отдел помогает осуществить:

- *Регистрацию проекта у производителя компонентов.*
- *Техническую поддержку проекта.*
- *Защиту от снятия компонента с производства.*
- *Оценку стоимости проекта по компонентам.*
- *Изготовление тестовой платы монтаж и пусконаладочные работы.*

Тел: +7 (812) 336 43 04 (многоканальный)
Email: org@lifeelectronics.ru

www.lifeelectronics.ru