THIS DRAWING IS UNPUBLISHED. RELEASED FOR PUBLICATION – ,– .
© COPYRIGHT – By – ALL RIGHTS RESERVED.

| LOC | DIST |
|---|---|
| FT | 0 |

REVISIONS

| P | LTR | DESCRIPTION | DATE | DWN | APVD |
|---|---|---|---|---|---|
| | F3 | REVISED PER ECO–11–004917 | 11MAR11 | RK | HMR |

MATERIAL:
HOUSING: THERMOPLASTIC, UL94V–0, BLACK.
TERMINALS: BRIGHT TIN OVER COPPER ALLOY.
SCREWS: #6–32 STEEL, ZINC PLATING W/ CLEAR CHROMATE. (EXCEPT WHERE NOTED.)
PITCH (TERMINAL SPACING): .375"

ELECTRICAL:
RATED CURRENT UL/CSA:
CLASS C: 20A, 300V
CLASS D: 5A, 600V
WIRE RANGE: 12–22 AWG

MECHANICAL:
RECOMMENDED TORQUE: 7 IN–LB
OPERATING TEMP.: 105°C MAX

1. SCREWS AND TERMINALS ARE NICKEL PLATED BRASS.
2. SCREWS ARE STAINLESS STEEL.
3. SCREWS ARE NICKEL PLATED BRASS.
4. PRELIMINARY PART NUMBER.

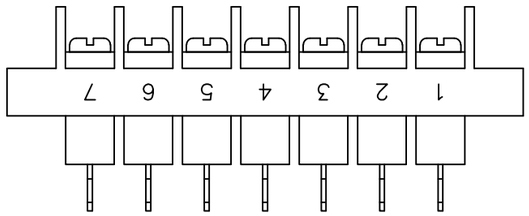

1776006–4

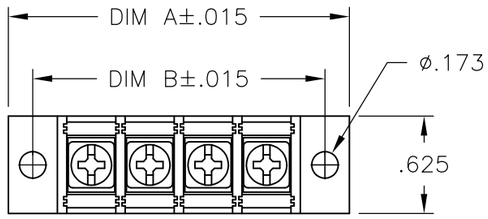


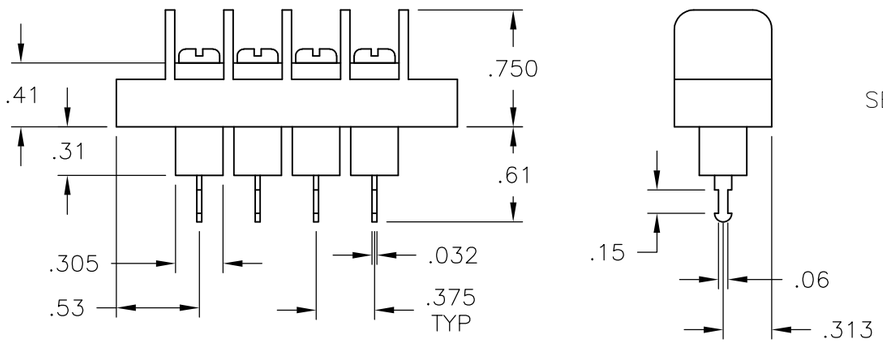


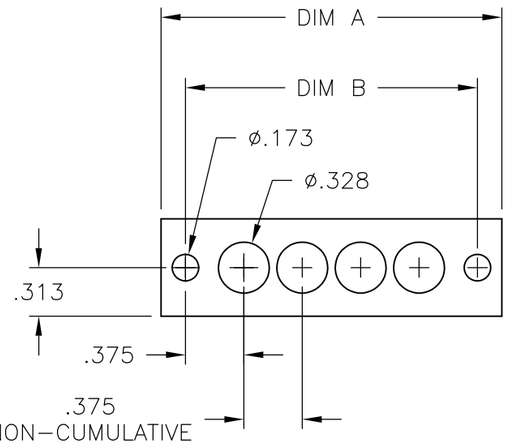

MOUNTING PANEL LAYOUT

| | DIM B | DIM A | NO OF POS | CATALOG NUMBER | PART NUMBER |
|---|---|---|---|---|---|
| | 9.000 | 9.314 | 23 | JC6–T307–23 | 1–1546701–2 |
| | 8.625 | 8.939 | 22 | JC6–T307–22 | 1–1546701–1 |
| | 8.250 | 8.564 | 21 | JC6–T307–21 | 1–1546701–0 |
| 3 | 7.875 | 8.189 | 20 | JC6–T305–20 | 1776006–5 |
| 1 | 7.875 | 8.189 | 20 | JC6–T305–20–205 | 8–796985–9 |
| | 7.875 | 8.189 | 20 | JC6–T307–20 | 1546701–9 |
| | 7.500 | 7.814 | 19 | JC6–T307–19 | 1546701–8 |
| | 7.125 | 7.439 | 18 | JC6–T307–18 | 6–1437666–7 |
| | 6.750 | 7.064 | 17 | JC6–T307–17 | 1546701–7 |
| | 6.375 | 6.689 | 16 | JC6–T307–16 | 1546701–5 |
| | 6.000 | 6.314 | 15 | JC6–T307–15 | 1546701–4 |
| 2 | 5.625 | 5.939 | 14 | JC6–T307–14–193 | 1776006–3 |
| | 5.625 | 5.939 | 14 | JC6–T307–14 | 1546701–3 |
| | 5.250 | 5.564 | 13 | JC6–T307–13 | 1546701–2 |
| 1 | 4.875 | 5.189 | 12 | JC6–T305–12–204 | 4–796985–1 |
| 2 | 4.875 | 5.189 | 12 | JC6–T307–12–191 | 1776006–1 |
| | 4.875 | 5.189 | 12 | JC6–T307–12 | 9–1437665–7 |
| | 4.500 | 4.814 | 11 | JC6–T307–11 | 1546701–6 |
| | 4.125 | 4.439 | 10 | JC6–T307–10 | 9–1437665–6 |
| 2 | 3.750 | 4.064 | 9 | JC6–T307–09–192 | 1776006–2 |
| | 3.750 | 4.064 | 9 | JC6–T307–09 | 9–1437665–5 |
| | 3.375 | 3.689 | 8 | JC6–T307–08 | 9–1437665–4 |
| SEE FIGURE 1 | 3.000 | 3.314 | 7 | JC6–T305–07–219 | 1776006–4 |
| | 3.000 | 3.314 | 7 | JC6–T307–07 | 1546701–1 |
| | 2.625 | 2.939 | 6 | JC6–T307–06 | 9–1437665–3 |
| | 2.250 | 2.564 | 5 | JC6–T307–05 | 9–1437665–2 |
| | 1.875 | 2.189 | 4 | JC6–T307–04 | 9–1437665–1 |
| | 1.500 | 1.814 | 3 | JC6–T307–03 | 9–1437665–0 |
| 4 3 | 1.125 | 1.439 | 2 | JC6–T305–02 | 1776006–6 |
| | 1.125 | 1.439 | 2 | JC6–T307–02 | 8–1437665–9 |

THIS DRAWING IS A CONTROLLED DOCUMENT.

DIMENSIONS: INCHES

TOLERANCES UNLESS OTHERWISE SPECIFIED:
0 PLC ± –
1 PLC ± –
2 PLC ± .02
3 PLC ± .010
4 PLC ± –
ANGLES ± –

MATERIAL –
FINISH –

DWN S SCHLEGEL 01OCT02
CHK S YODER 10/1/02
APVD S YODER 10/1/02
PRODUCT SPEC –
APPLICATION SPEC –
WEIGHT –

TE Connectivity

NAME JC6–T307–XX ASSEMBLY

| SIZE | CAGE CODE | DRAWING NO | RESTRICTED TO |
|---|---|---|---|
| A3 | 00779 | C–8–1437665–9 | – |

CUSTOMER DRAWING | SCALE NTS | SHEET 1 OF 1 | REV F3

1470–19 (3/11)

ООО «ЛайфЭлектроникс» “LifeElectronics” LLC

ИНН 7805602321 КПП 780501001 Р/С 40702810122510004610 ФАКБ "АБСОЛЮТ БАНК" (ЗАО) в г.Санкт-Петербурге К/С 30101810900000000703 БИК 044030703

*Компания «Life Electronics» занимается поставками электронных компонентов импортного и отечественного производства от производителей и со складов крупных дистрибьюторов Европы, Америки и Азии.*

*С конца 2013 года компания активно расширяет линейку поставок компонентов по направлению коаксиальный кабель, кварцевые генераторы и конденсаторы (керамические, пленочные, электролитические), за счёт заключения дистрибьюторских договоров*

*Мы предлагаем:*

- *Конкурентоспособные цены и скидки постоянным клиентам.*
- *Специальные условия для постоянных клиентов.*
- *Подбор аналогов.*
- *Поставку компонентов в любых объемах, удовлетворяющих вашим потребностям.*

- *Приемлемые сроки поставки, возможна ускоренная поставка.*
- *Доставку товара в любую точку России и стран СНГ.*
- *Комплексную поставку.*
- *Работу по проектам и поставку образцов.*
- *Формирование склада под заказчика.*

- *Сертификаты соответствия на поставляемую продукцию (по желанию клиента).*
- *Тестирование поставляемой продукции.*
- *Поставку компонентов, требующих военную и космическую приемку.*
- *Входной контроль качества.*
- *Наличие сертификата ISO.*

*В составе нашей компании организован Конструкторский отдел, призванный помогать разработчикам, и инженерам.*

*Конструкторский отдел помогает осуществить:*

- *Регистрацию проекта у производителя компонентов.*
- *Техническую поддержку проекта.*
- *Защиту от снятия компонента с производства.*
- *Оценку стоимости проекта по компонентам.*
- *Изготовление тестовой платы монтаж и пусконаладочные работы.*

*Тел: +7 (812) 336 43 04 (многоканальный)*
*Email: org@lifeelectronics.ru*

***www.lifeelectronics.ru***