EAO – Your Expert Partner for
Human Machine Interfaces

923-.401-00 - Keylock switch actuator 2 positions square

923-.401-00 - Keylock switch actuator 2 positions square

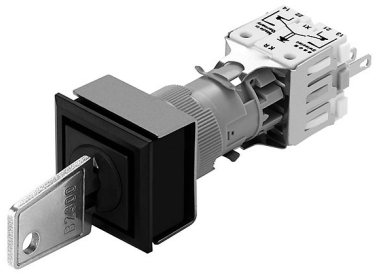

Attention: The preview is based on a sample product. This can differ from your current configuration.

Mounting

Mounting cut-out	21 mm x 21 mm
Design	flush

Front

Front dimension	24 mm x 24 mm
Front shape	square

Other Attributes

Weight	0,027 kg

Operating-/Indication part

Switching angle	90° right

IP-Rating

Front protection	IP40

Connection Method

Terminal	Solder 2.8 x 0.5 mm

Actuator

Switching action	Rest(a) - Maintain

Switching element

Rotary positions	2
Switching system	Snap-action switching element
Contacts	3 NC + 3 NO
Switching current	5 A
Contact material	
Switching voltage	250 V AC

Function

Keylock switch

EAO – Your Expert Partner for
Human Machine Interfaces

923-.401-00 - Keylock switch actuator 2 positions square

Dimensions

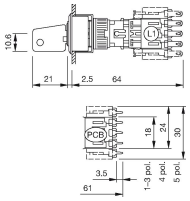

Mounting cut-outs

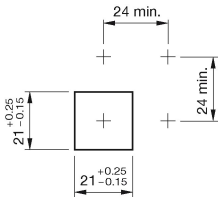

Wiring diagram

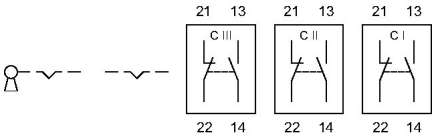

Switching positions

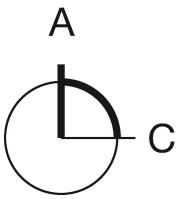

Additional information

Standard lock B2 300
Further lock numbers see «Technical data»

Legend

Contacts: NC = Normally closed, NO = Normally open
Switching action: A = Rest, C = Maintained

ООО «ЛайфЭлектроникс» “LifeElectronics” LLC

ИНН 7805602321 КПП 780501001 Р/С 40702810122510004610 ФАКБ "АБСОЛЮТ БАНК" (ЗАО) в г.Санкт-Петербурге К/С 30101810900000000703 БИК 044030703

Компания «Life Electronics» занимается поставками электронных компонентов импортного и отечественного производства от производителей и со складов крупных дистрибьюторов Европы, Америки и Азии.

С конца 2013 года компания активно расширяет линейку поставок компонентов по направлению коаксиальный кабель, кварцевые генераторы и конденсаторы (керамические, пленочные, электролитические), за счёт заключения дистрибьюторских договоров

Мы предлагаем:

- *Конкурентоспособные цены и скидки постоянным клиентам.*
- *Специальные условия для постоянных клиентов.*
- *Подбор аналогов.*
- *Поставку компонентов в любых объемах, удовлетворяющих вашим потребностям.*

- *Приемлемые сроки поставки, возможна ускоренная поставка.*
- *Доставку товара в любую точку России и стран СНГ.*
- *Комплексную поставку.*
- *Работу по проектам и поставку образцов.*
- *Формирование склада под заказчика.*

- *Сертификаты соответствия на поставляемую продукцию (по желанию клиента).*
- *Тестирование поставляемой продукции.*
- *Поставку компонентов, требующих военную и космическую приемку.*
- *Входной контроль качества.*
- *Наличие сертификата ISO.*

В составе нашей компании организован Конструкторский отдел, призванный помогать разработчикам, и инженерам.

Конструкторский отдел помогает осуществить:

- *Регистрацию проекта у производителя компонентов.*
- *Техническую поддержку проекта.*
- *Защиту от снятия компонента с производства.*
- *Оценку стоимости проекта по компонентам.*
- *Изготовление тестовой платы монтаж и пусконаладочные работы.*

Тел: +7 (812) 336 43 04 (многоканальный)
Email: org@lifeelectronics.ru

www.lifeelectronics.ru