PART NUMBER
10103332–AXPLF

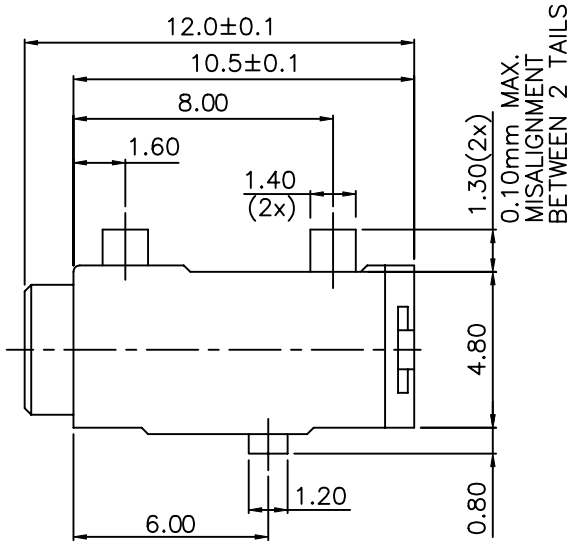

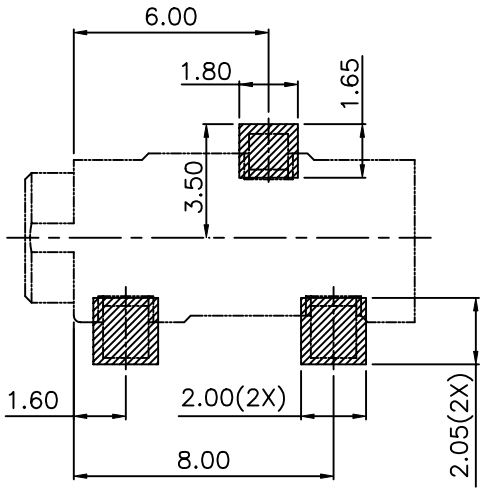

RECOMMENDED PCB LAYOUT
GENERAL TOLERANCE ±0.05mm(BOTTOM VIEW)

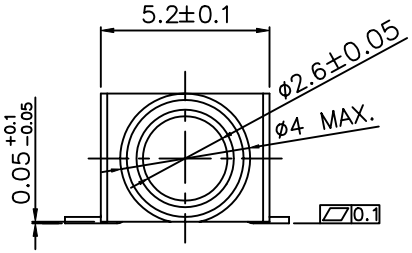

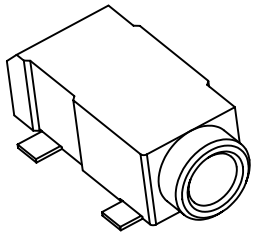

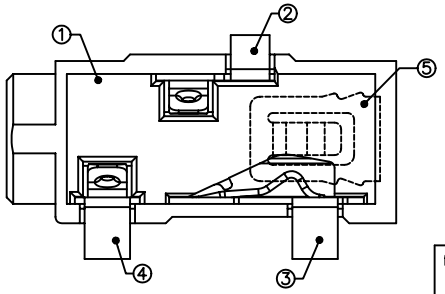

mat'l. code				tolerances unless otherwise specified			CUSTOMER COPY	FCI www.fciconnect.com	
ltr	ecn no	dr	date	linear	.X ±0.30		projection	title	
A	T10–0044	WL	03/09/10		.XX ±0.20			ø2.5 PHONE JACK	
B	T10–0087	WL	06/29/10		.XXX ±0.10				
C	T10–0133	WL	08/12/10	angles	±2°				
				dr	WENDY CHEN	07/30/09	MM	product family	code
				engr	WENDY CHEN	07/30/09		size / dwg no	TWN
				chr	GARY HSIEH	07/30/09	scale	A4 / 10103332	sheet
				appd	JOSEPH HSIA	07/30/09			1 of 2
sheet index	revision	C	C						
	sheet	1	2						

cage code 22526

Tous droits strictement reserves. Reproduction ou communication a des tiers interdite sous quelque forme que ce soit sans autorisation ecrite du propietaire. Propriete de c FCI. Droits de reproduction FCI.

All rights strictly reserved. Reproduction or issue to third parties in any form whatever is not permitted without written authority from the proprietor. Property of FCI. Copyright FCI.

NOTES :

1. MATERIALS :
   a. ITEM 1: HOUSING : THERMOPLASTIC UL94 V-0, COLOR; BLACK.
   b. ITEM 2,3,4 : CONTACT : COPPER ALLOY.
   c. ITEM 5 : SPRING : STAINLESS STEEL.
2. PLATING :
   CONTACT AND SOLDER AREA: SELECTIVE GOLD PLATED OVERALL, AND 50u" MIN. NICKEL UNDER PLATED.
3. PRODUCT SPECIFICATION: GS-12-637.
4. PACKING SPECIFICATION: GS-14-1442.
5. THIS PRODUCT MEETS THE EUROPEAN UNION DIRECTIVE AS DESCRIBED IN GS-22-008.
6. THE HOUSING WILL WITHSTAND EXPOSURE TO 260°C PEAK TEMPERATURE FOR 10 SECONDS IN A CONVECTION, IR OR VAPER PHASE REFLOW OVEN.
7. PART NUMBER DESCRIPTION:
   10103332 – X X X LF

- LF — LEAD FREE VERSION
- X — PACKAGING
  P: TAPE & REEL
- X — CONTACT AREA PLATING
  0 : 5u" MIN. GOLD PLATED
- X — CONFIGURATION
  A : SEE TABLE I

PART NO.	AXPLF
CIRCUIT	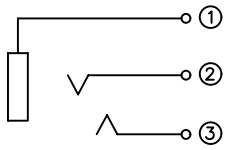

TABLE I

mat'l. code				tolerances unless otherwise specified			CUSTOMER COPY	FCI www.fciconnect.com
ltr	ecn no	dr	date	linear	.X ±0.30		projection	title ø2.5 PHONE JACK
C					.XX ±0.20			
					.XXX ±0.10			
				angles	±2°			
				dr	WENDY CHEN	07/30/09	MM	product family / code TWN
				engr	WENDY CHEN	07/30/09		size A4 / dwg no 10103332
				chr	GARY HSIEH	07/30/09	scale	sheet 2 of
				appd	JOSEPH HSIA	07/30/09		
sheet index	revision sheet							cage code 22526

Tous droits strictement reserves. Reproduction ou communication a des tiers interdite sous quelque forme que ce soit sans autorisation ecrite du proprietaire. Propriete de c FCI. Droits de reproduction FCI.

All rights strictly reserved. Reproduction or issue to third parties in any form whatever is not permitted without written authority from the proprietor. Property of FCI. Copyright FCI.

ООО «ЛайфЭлектроникс» “LifeElectronics” LLC

ИНН 7805602321 КПП 780501001 Р/С 40702810122510004610 ФАКБ "АБСОЛЮТ БАНК" (ЗАО) в г.Санкт-Петербурге К/С 30101810900000000703 БИК 044030703

Компания «Life Electronics» занимается поставками электронных компонентов импортного и отечественного производства от производителей и со складов крупных дистрибьюторов Европы, Америки и Азии.

С конца 2013 года компания активно расширяет линейку поставок компонентов по направлению коаксиальный кабель, кварцевые генераторы и конденсаторы (керамические, пленочные, электролитические), за счёт заключения дистрибьюторских договоров

Мы предлагаем:

- *Конкурентоспособные цены и скидки постоянным клиентам.*
- *Специальные условия для постоянных клиентов.*
- *Подбор аналогов.*
- *Поставку компонентов в любых объемах, удовлетворяющих вашим потребностям.*

- *Приемлемые сроки поставки, возможна ускоренная поставка.*
- *Доставку товара в любую точку России и стран СНГ.*
- *Комплексную поставку.*
- *Работу по проектам и поставку образцов.*
- *Формирование склада под заказчика.*

- *Сертификаты соответствия на поставляемую продукцию (по желанию клиента).*
- *Тестирование поставляемой продукции.*
- *Поставку компонентов, требующих военную и космическую приемку.*
- *Входной контроль качества.*
- *Наличие сертификата ISO.*

В составе нашей компании организован Конструкторский отдел, призванный помогать разработчикам, и инженерам.

Конструкторский отдел помогает осуществить:

- *Регистрацию проекта у производителя компонентов.*
- *Техническую поддержку проекта.*
- *Защиту от снятия компонента с производства.*
- *Оценку стоимости проекта по компонентам.*
- *Изготовление тестовой платы монтаж и пусконаладочные работы.*

Тел: +7 (812) 336 43 04 (многоканальный)
Email: org@lifeelectronics.ru

www.lifeelectronics.ru