MICRO SWITCH
A DIVISION OF MINNEAPOLIS-HONEYWELL REGULATOR COMPANY
FREEPORT, ILLINOIS
FED. MFR. CODE 91929

SWITCH-ENCLOSED

CATALOG LISTING
OP-AR16

THIS DRAWING COVERS A PROPRIETARY ITEM AND IS THE PROPERTY OF MICRO SWITCH, A DIVISION OF HONEYWELL. THIS DRAWING IS NOT TO BE COPIED OR USED WITHOUT THE APPROVAL OF MICRO SWITCH.

(M) OP-AR16 ISSUE 2

OP-AR16

M

DRAWING NUMBER

ISSUE 2

REPLACES

RELEASE NO.

C.N.T. 7 SEPT. 55

CHECK

A.C.G. 7 SEPT. 55

CHECK

G.C.H. 12 SEPT. 55

CHECK

G.C.H. 18 MAR. 98

R. G. C. 19, AUG. 55

DRAWN

74-96.3

REVISIONS

A	CO9182	
19	R. G. C. AUG. 55	
B	C.O11034	
13	K. L. F. DEC. 56	
C	CO13827	
16	L. S. D. JULY 59	
D	CO 17653 CO 18851	
10	M. E. F. DEC. 62	
	CO 19878	
7	D. W. C. APR 67	
F	CO2603	
21	D. L. F. JUL 69	
G	CO5987	
5	J. A. J. NOV 84	
H	CO5131	
	K. E. T. JAN 85	
	CO73344	
26	J. W. SEP 92	
K	CO81637	
18	GLH MAR. 98	

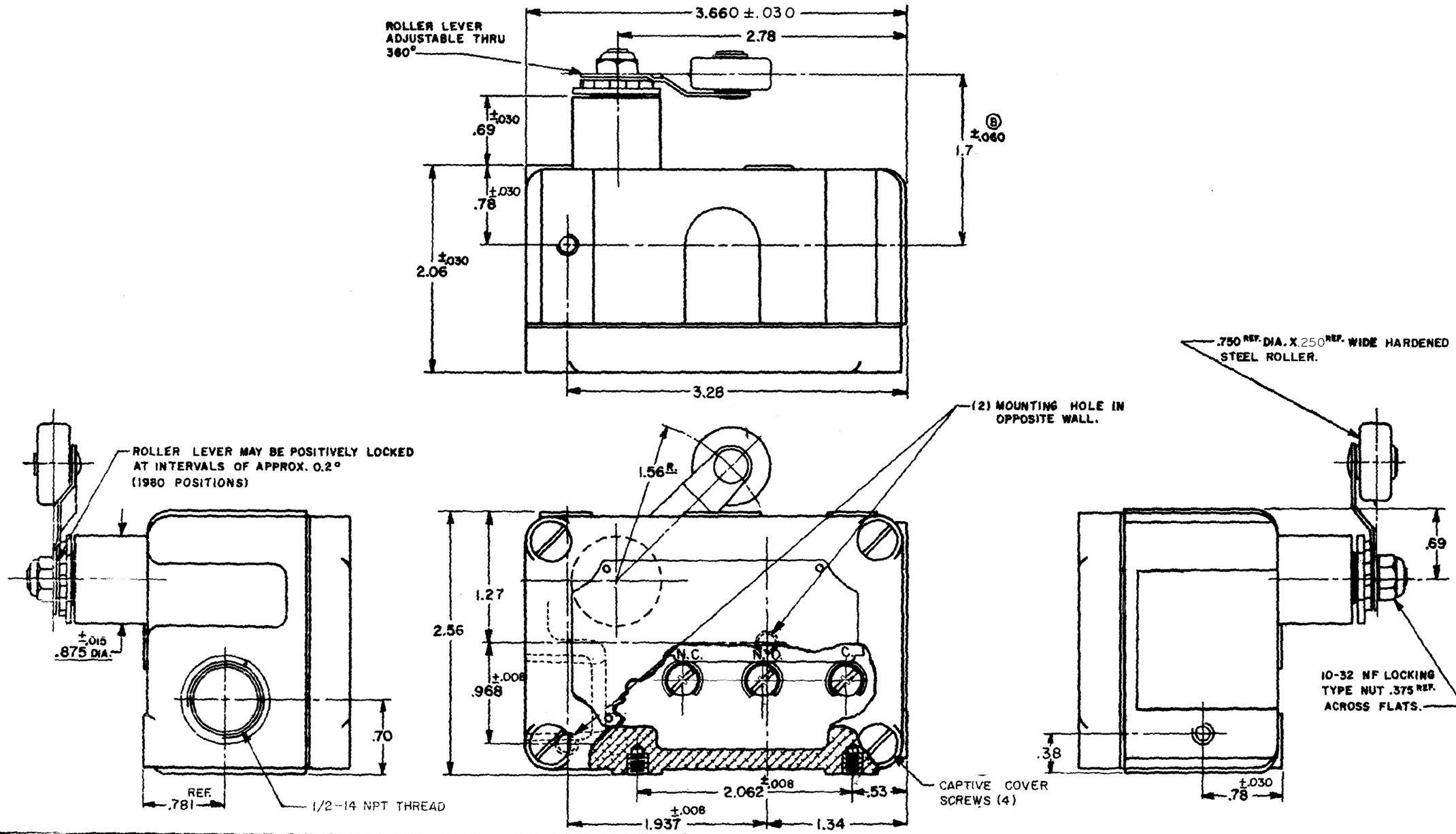

CHARACTERISTICS	ELECTRICAL DATA	SCALE FULL
OPERATING FORCE ------- 2 OZ. MAX.	CONTACT ARRANGEMENT S. P. D. T.	DO NOT SCALE PRINT
PRETRAVEL ---- SEE NOTES 5, 6 & 7	-L96- 15 A-125, 250, OR 480 VAC; 1/2 A-125 VDC; 1/4 A-250 VDC; 1/8 HP-125 VAC; 1/4 HP-250 VAC	UNLESS OTHERWISE SPECIFIED DIMENSIONS ARE IN INCHES
OVERTRAVEL ---- SEE NOTES 5, 6 & 7		TOLERANCES ARE: ONE PLACE (.0) ±.030; TWO PLACE (.00) ±.015; THREE PLACE (.000) ±.005; ANGLES ±
BASIC SWITCH REPLACEMENT BZ-2RW88-P5		WEIGHT

NOTE—
1-SEALED CONSTRUCTION PROVIDES SPLASH RESISTANCE.
2-(6) MOUNTING SCREW HOLES, 10-32 NF-2B THREADS X .219 REF. DEEP.
3-8-32 NC X .219 REF. BINDER HEAD TERMINAL SCREWS AND CUPWASHERS.
4-LEVER ROTATION IS NOT RESTRICTED IN EITHER DIRECTION.
5-CIRCUIT IS MADE THROUGH THE NORMALLY CLOSED CONTACTS FOR APPROX. 90° ROTATION OF THE LEVER AND THROUGH THE NORMALLY OPEN CONTACTS FOR APPROX. 270° ROTATION.
6-UNIT PROVIDES NO LEVER RESTORING FORCE. THE ACTUATING DEVICE MUST CONTROL MOVEMENT OF THE LEVER.

ООО «ЛайфЭлектроникс» “LifeElectronics” LLC

ИНН 7805602321 КПП 780501001 Р/С 40702810122510004610 ФАКБ "АБСОЛЮТ БАНК" (ЗАО) в г.Санкт-Петербурге К/С 30101810900000000703 БИК 044030703

Компания «Life Electronics» занимается поставками электронных компонентов импортного и отечественного производства от производителей и со складов крупных дистрибьюторов Европы, Америки и Азии.

С конца 2013 года компания активно расширяет линейку поставок компонентов по направлению коаксиальный кабель, кварцевые генераторы и конденсаторы (керамические, пленочные, электролитические), за счёт заключения дистрибьюторских договоров

Мы предлагаем:

- *Конкурентоспособные цены и скидки постоянным клиентам.*
- *Специальные условия для постоянных клиентов.*
- *Подбор аналогов.*
- *Поставку компонентов в любых объемах, удовлетворяющих вашим потребностям.*

- *Приемлемые сроки поставки, возможна ускоренная поставка.*
- *Доставку товара в любую точку России и стран СНГ.*
- *Комплексную поставку.*
- *Работу по проектам и поставку образцов.*
- *Формирование склада под заказчика.*

- *Сертификаты соответствия на поставляемую продукцию (по желанию клиента).*
- *Тестирование поставляемой продукции.*
- *Поставку компонентов, требующих военную и космическую приемку.*
- *Входной контроль качества.*
- *Наличие сертификата ISO.*

В составе нашей компании организован Конструкторский отдел, призванный помогать разработчикам, и инженерам.

Конструкторский отдел помогает осуществить:

- *Регистрацию проекта у производителя компонентов.*
- *Техническую поддержку проекта.*
- *Защиту от снятия компонента с производства.*
- *Оценку стоимости проекта по компонентам.*
- *Изготовление тестовой платы монтаж и пусконаладочные работы.*

Тел: +7 (812) 336 43 04 (многоканальный)
Email: org@lifeelectronics.ru

www.lifeelectronics.ru