Copyright FCI.

FCIconnect.com

PRODUCT NUMBER
SEE TABLE

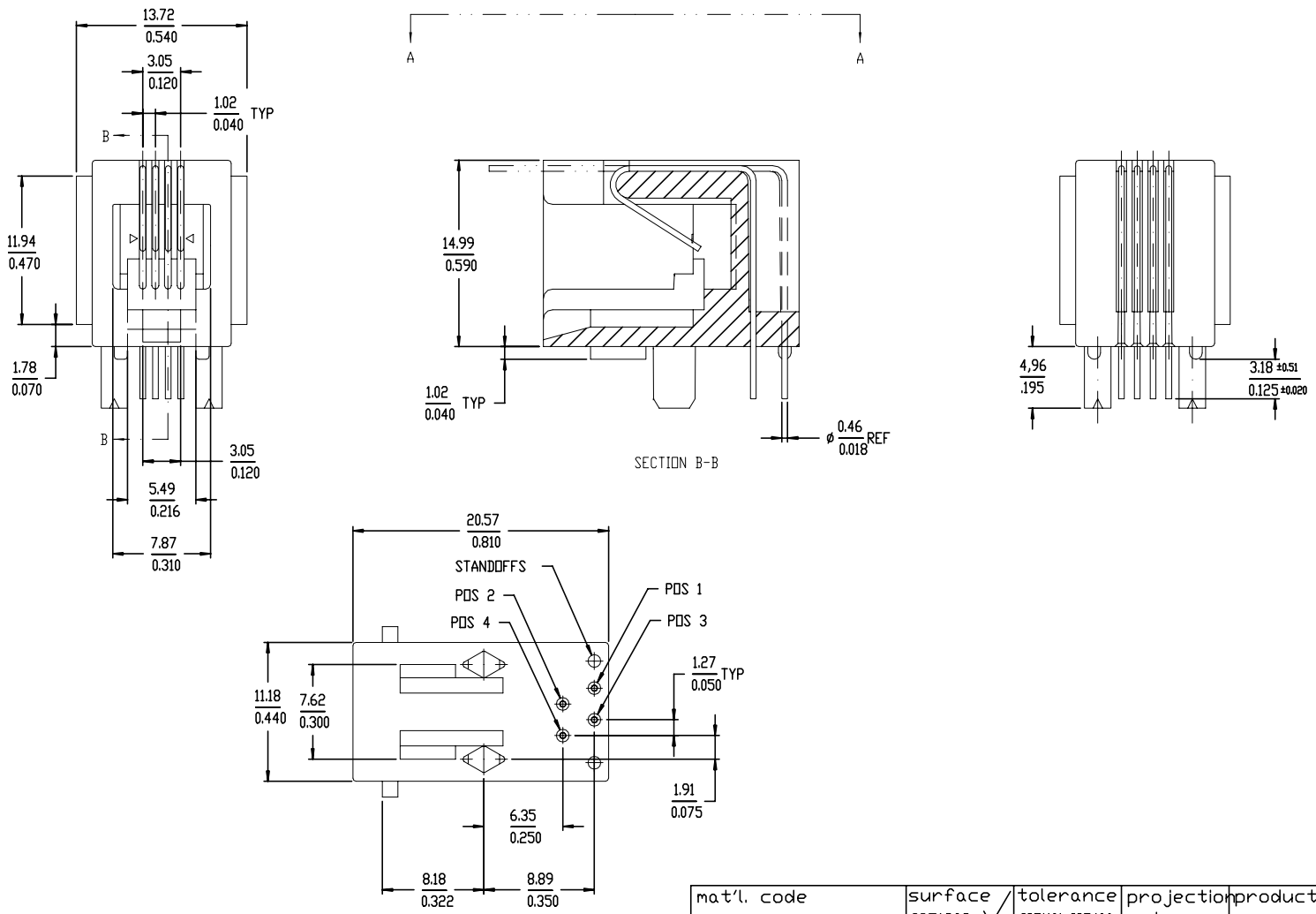

mat'l. code	surface	tolerance	projection	product family
	ISO1302	ISO1101 ISO406		MOD JACK

ltr	ecn no	dr	date
J	S80281	BL	12/18/98
K	S00022	BL	26/01/00
L	M05-0067	MHT	4/8/05
M	M05-0155	MHT	6/29/05
N	ELX-N-010696	SH MAO	3/14/12

tolerances unless otherwise specified

angle	linear
0°±2°	0.X±0.3
	0.XX±0.15
	0.XXX±0.05

mm

scale 2.0

dr	M.HERNANDEZ	4/8/05
engr	M.BARRIOS	4/8/05
chr	M.BARRIOS	4/8/05
appd	M.BARRIOS	4/8/05

title: 4 POS HORIZONTAL PC.B. MOD JACK ASSY

dwg no: 68897 | sheet 1 of 2 | size A4

type: Product Customer Drawing

sheet index	revision	N	N
	sheet	1	2

form: A4mmXLc

Copyright FCI.

FCIconnect.com

PRODUCT NO. NOTE 1,3	POSITIONS LOADED	CONTACT PLATING NOTE 6	HOUSING COLOR
68897–001	ALL	5u" Au + high performance lubricant	BLACK
–002	ALL	5u" Au + high performance lubricant	BLACK
–003	ALL	5u" Au + high performance lubricant	OFF–WHITE
–004	ALL	1,27um / 50u" GXT	BLACK
–005	ALL	0.15um / 6u" AU	BLACK

(5)

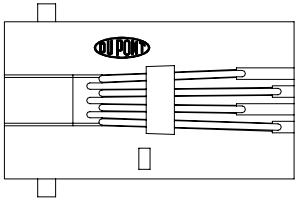

VIEW A–A

RECOMMENDED BOARD LAYOUT
VIEWED FROM TOP

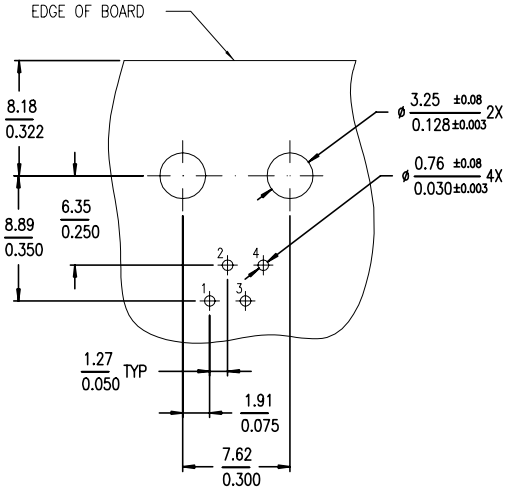

NOTES :

1 WHEN PRODUCT CALLS FOR PACKAGING IN TRAY ORDER THE PRODUCT WITH PART NUMBER 68897–XXXT FOR PACKAGING IDENTIFICATION. FOR PRODUCT NUMBER WITHOUT SUFFIX "T", THE PRODUCT WILL BE PACKED IN TUBE AS PER DUPONT STANDARD PACKAGING.

(2) ADD "LF" SUFFIX AT THE END OF PART NUMBER FOR LEAD FREE OPTION.

(3) THIS PRODUCT MEETS EUROPEAN UNION DIRECTIVES AN OTHER COUNTRY REGULATION AS DESCRIBED IN GS–22–008.

4 THE HOUSING TEMPERATURE WITHSTAND EXPOSURE TO 260°C PEAK TEMPERATURE FOR 15 SECONDS IN A WAVE SOLDER APPLICATION WITH A 1.5 MM MINIMUM THICK CIRCUIT BOARD. SEE APPLICATION NOTES/PROCEDURES IF THEY ARE AVAILABLE.

(5) PLATING OPTION:
MAY BE EITHER GOLD OR GXT PLATED AT MANUFACTURER'S OPTION.

ltr	ecn no	dr	date
J	S80281	BL	12/18/98
K	S00022	BL	26/01/00
L	M05–0067	MHT	4/8/05
M	M05–0155	MHT	6/29/05
N	ELX–N–010696	SH MAO	3/14/12

mat'l. code

surface ISO1302 ✓ | tolerance ISO1101 ISO406 | projection | product family: MOD JACK

tolerances unless otherwise specified: angle 0°±2°; linear 0.X±0.3, 0.XX±0.15, 0.XXX±0.05

mm

scale 2.0

title: 4 POS HORIZONTAL PC.B. MOD JACK ASSY

dr	M.HERNANDEZ	4/8/05
engr	M.BARRIOS	4/8/05
chr	M.BARRIOS	4/8/05
appd	M.BARRIOS	4/8/05

dwg no 68897 | sheet 2 of 2 | size A4

type Product Customer Drawing

sheet index | revision sheet

form: A4mmXLc

ООО «ЛайфЭлектроникс» “LifeElectronics” LLC

ИНН 7805602321 КПП 780501001 Р/С 40702810122510004610 ФАКБ "АБСОЛЮТ БАНК" (ЗАО) в г.Санкт-Петербурге К/С 30101810900000000703 БИК 044030703

Компания «Life Electronics» занимается поставками электронных компонентов импортного и отечественного производства от производителей и со складов крупных дистрибьюторов Европы, Америки и Азии.

С конца 2013 года компания активно расширяет линейку поставок компонентов по направлению коаксиальный кабель, кварцевые генераторы и конденсаторы (керамические, пленочные, электролитические), за счёт заключения дистрибьюторских договоров

Мы предлагаем:

- *Конкурентоспособные цены и скидки постоянным клиентам.*
- *Специальные условия для постоянных клиентов.*
- *Подбор аналогов.*
- *Поставку компонентов в любых объемах, удовлетворяющих вашим потребностям.*

- *Приемлемые сроки поставки, возможна ускоренная поставка.*
- *Доставку товара в любую точку России и стран СНГ.*
- *Комплексную поставку.*
- *Работу по проектам и поставку образцов.*
- *Формирование склада под заказчика.*

- *Сертификаты соответствия на поставляемую продукцию (по желанию клиента).*
- *Тестирование поставляемой продукции.*
- *Поставку компонентов, требующих военную и космическую приемку.*
- *Входной контроль качества.*
- *Наличие сертификата ISO.*

В составе нашей компании организован Конструкторский отдел, призванный помогать разработчикам, и инженерам.

Конструкторский отдел помогает осуществить:

- *Регистрацию проекта у производителя компонентов.*
- *Техническую поддержку проекта.*
- *Защиту от снятия компонента с производства.*
- *Оценку стоимости проекта по компонентам.*
- *Изготовление тестовой платы монтаж и пусконаладочные работы.*

Тел: +7 (812) 336 43 04 (многоканальный)
Email: org@lifeelectronics.ru

www.lifeelectronics.ru