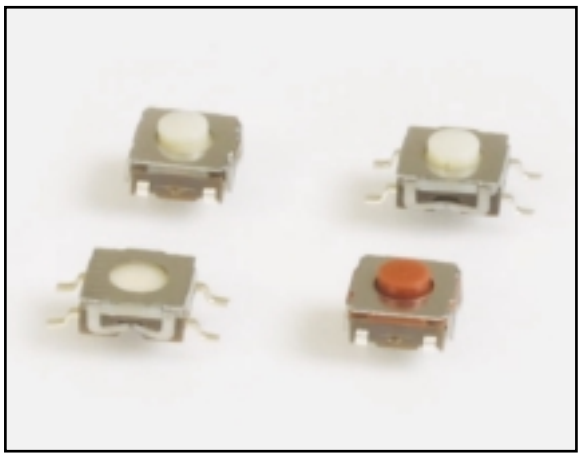

SPECIFICATIONS

Rating:	50mA @ 50 VDC
Mechanical Life:	100,000 cycles typical
Contact Resistance:	20mΩ max. initial @ 2-4 VDC, 100mA
Insulation Resistance:	100MΩ min.
Dielectric Strength:	1,000 Vrms at sea level
Operating Force:	160 ± 50 gf

MATERIALS

Housing:	Polyphenylene Sulfide (PPS)
Actuator:	Rubber
Cover:	Stainless steel
Contacts:	Silver-clad phosphor bronze
Terminals:	Silver-clad brass

HOW TO ORDER

Series	Model No.	Actuator Length	Operating Force	Contact Material	Termination
TL	3304	N=2.6mm A=3.4mm	F160	Q=Silver	G=Gull Wing J=J-Lead

EXAMPLE

TL → *3304* → *N* → *F160* → *Q* → *G*

SPECIFICATIONS SUBJECT TO CHANGE WITHOUT NOTICE.

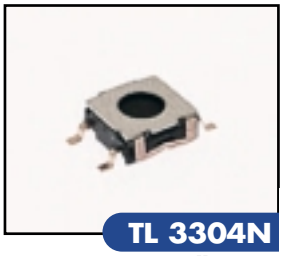

TL 3304N
Gull Wing

Gull Wing Termination

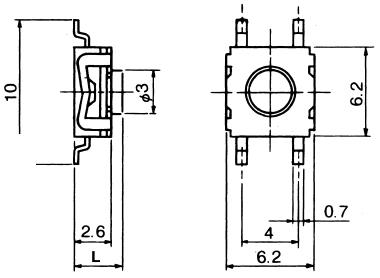

P.C. MOUNTING

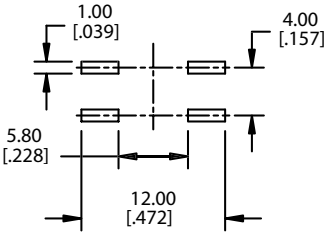

Schematic

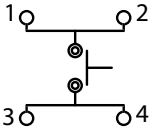

SURFACE MOUNT TACT SWITCHES

TL 3304A
J-Lead

J-Lead Termination

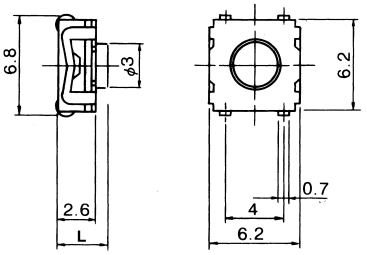

P.C. MOUNTING

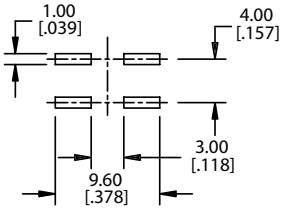

Schematic

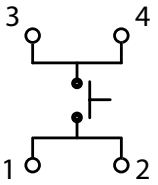

ACTUATOR OPTIONS

Actuator Length (L)
N = 2.6 mm
A = 3.4 mm

TERMINATION

Termination
G = Gull Lead
J = J-Lead

STANDARD REELS

Gull Wing

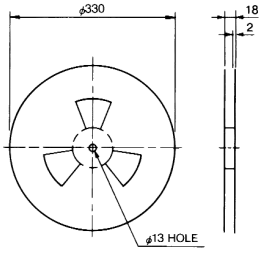

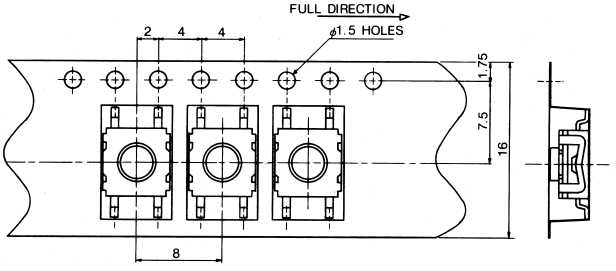

J-Lead

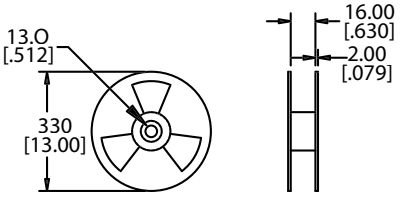

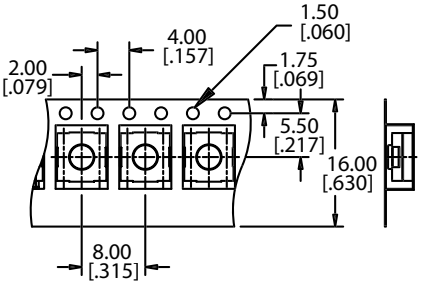

SPECIFICATIONS SUBJECT TO CHANGE WITHOUT NOTICE.

ООО «ЛайфЭлектроникс» “LifeElectronics” LLC

ИНН 7805602321 КПП 780501001 Р/С 40702810122510004610 ФАКБ "АБСОЛЮТ БАНК" (ЗАО) в г.Санкт-Петербурге К/С 30101810900000000703 БИК 044030703

Компания «Life Electronics» занимается поставками электронных компонентов импортного и отечественного производства от производителей и со складов крупных дистрибьюторов Европы, Америки и Азии.

С конца 2013 года компания активно расширяет линейку поставок компонентов по направлению коаксиальный кабель, кварцевые генераторы и конденсаторы (керамические, пленочные, электролитические), за счёт заключения дистрибьюторских договоров

Мы предлагаем:

- *Конкурентоспособные цены и скидки постоянным клиентам.*
- *Специальные условия для постоянных клиентов.*
- *Подбор аналогов.*
- *Поставку компонентов в любых объемах, удовлетворяющих вашим потребностям.*

- *Приемлемые сроки поставки, возможна ускоренная поставка.*
- *Доставку товара в любую точку России и стран СНГ.*
- *Комплексную поставку.*
- *Работу по проектам и поставку образцов.*
- *Формирование склада под заказчика.*

- *Сертификаты соответствия на поставляемую продукцию (по желанию клиента).*
- *Тестирование поставляемой продукции.*
- *Поставку компонентов, требующих военную и космическую приемку.*
- *Входной контроль качества.*
- *Наличие сертификата ISO.*

В составе нашей компании организован Конструкторский отдел, призванный помогать разработчикам, и инженерам.

Конструкторский отдел помогает осуществить:

- *Регистрацию проекта у производителя компонентов.*
- *Техническую поддержку проекта.*
- *Защиту от снятия компонента с производства.*
- *Оценку стоимости проекта по компонентам.*
- *Изготовление тестовой платы монтаж и пусконаладочные работы.*

Тел: +7 (812) 336 43 04 (многоканальный)
Email: org@lifeelectronics.ru

www.lifeelectronics.ru