THIS DRAWING IS UNPUBLISHED. RELEASED FOR PUBLICATION -,- .
© COPYRIGHT 2011 BY TYCO ELECTRONICS CORPORATION. ALL RIGHTS RESERVED.

LOC	DIST
DW	—

REVISIONS

P	LTR	DESCRIPTION	DATE	DWN	APVD
	B4	ECO-14-012616	30DEC2014	LL	SH

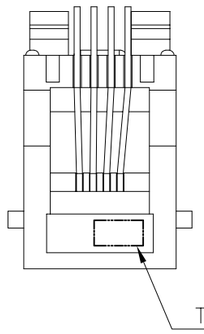

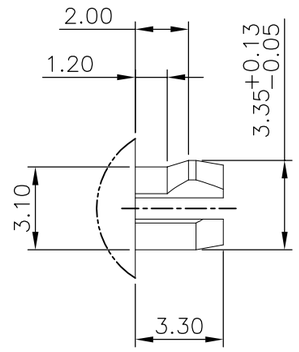

DETAIL X
SCALE 2:1

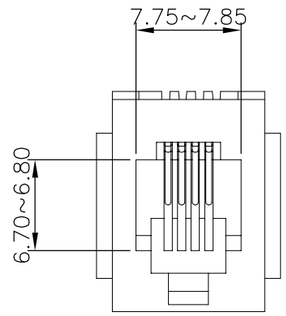

FOR 1-1775090-5 ONLY

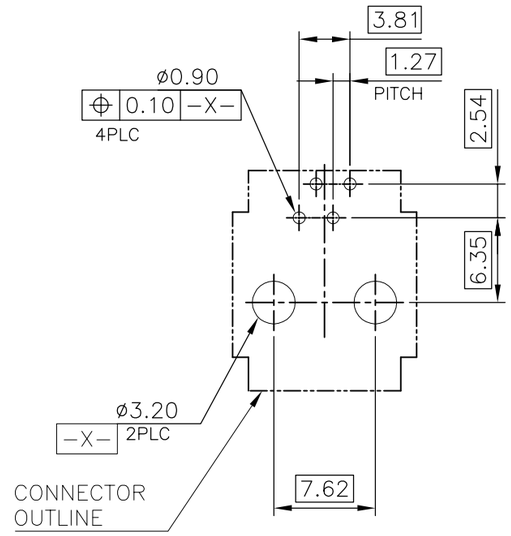

RECOMMENDED PCB LAYOUT
RECOMMENDED PCB THICKNESS: 1.6mm.
TOLERANCE: ±0.05 (TOP VIEW)

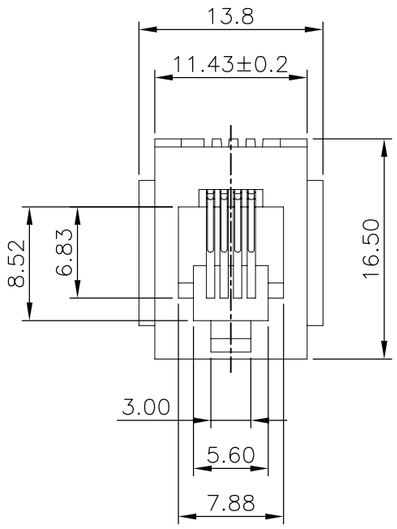

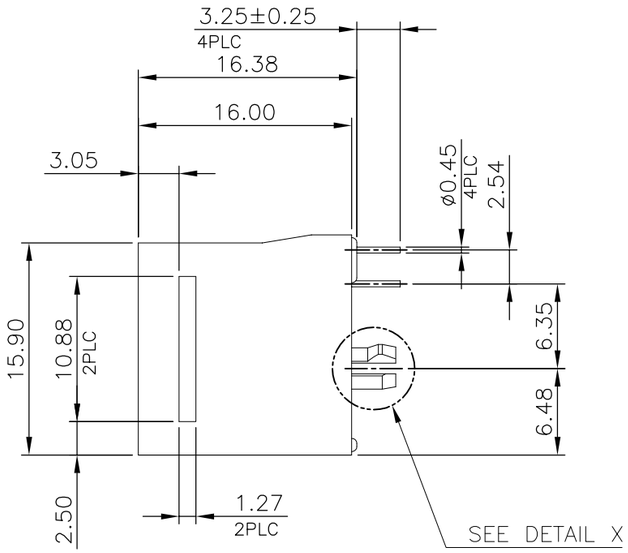

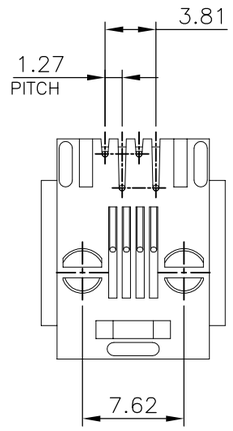

OBSOLETE	PA46 △4	0.76um[30u"]	1-1775090-5
		1.27um[50u"]	~~1-1775090-4~~
		0.76um[30u"]	~~1-1775090-3~~
		0.38um[15u"]	~~1-1775090-2~~
		0.15um[6u"]	~~1-1775090-1~~
	PBT △3	1.27um[50u"]	~~1775090-4~~
		0.76um[30u"]	1775090-3
OBSOLETE		0.38um[15u"]	~~1775090-2~~
		0.15um[6u"]	~~1775090-1~~
	HOUSING MATERIAL	MIN. GOLD THICKNESS	PART NUMBER

NOTES:
1. MATERIAL:
   1.1 HOUSING: THERMOPLASTIC (SEE TABLE) WITH 30% GF, UL94V-0, COLOR: BLACK.
   1.2 CONTACT: PHOSPHOR BRONZE.
2. FINISH:
   2.1 CONTACT: (SEE TABLE) GOLD PLATED ON ALL CONTACTS, 1.27um [50u"] MIN. NICKEL UNDERPLATED OVERALL.

△3. WAVE SOLDER CAPABLE TO 240°C PER 109-202, CONDITION A.
△4. REFLOW SOLDER CAPABLE TO 260°C PER TEC-109-201, CONDITION B.

THIS DRAWING IS A CONTROLLED DOCUMENT.

DIMENSIONS: mm

TOLERANCES UNLESS OTHERWISE SPECIFIED:

0 PLC	± –
1 PLC	± 0.3
2 PLC	± 0.2
3 PLC	± 0.15
4 PLC	± –
ANGLES	± 3°

MATERIAL: SEE NOTE
FINISH: SEE NOTE

DWN	O. HU	08DEC2006
CHK	S. HOU	08DEC2006
APVD	W.J. KE	08DEC2006
PRODUCT SPEC	108-57535	
APPLICATION SPEC	—	
WEIGHT	2.88 GRAMS	

TE Connectivity

NAME: MODULAR JACK, RJ11, LOW PROFILE, V/T

SIZE	CAGE CODE	DRAWING NO	RESTRICTED TO
A3	00779	C-1775090	—

CUSTOMER DRAWING | SCALE — | SHEET 1 OF 2 | REV B4

THIS DRAWING IS UNPUBLISHED. RELEASED FOR PUBLICATION -,- .
© COPYRIGHT 2011 BY TYCO ELECTRONICS CORPORATION. ALL RIGHTS RESERVED.

LOC	DIST
DW	—

REVISIONS

P	LTR	DESCRIPTION	DATE	DWN	APVD
		SEE SHEET 1.			

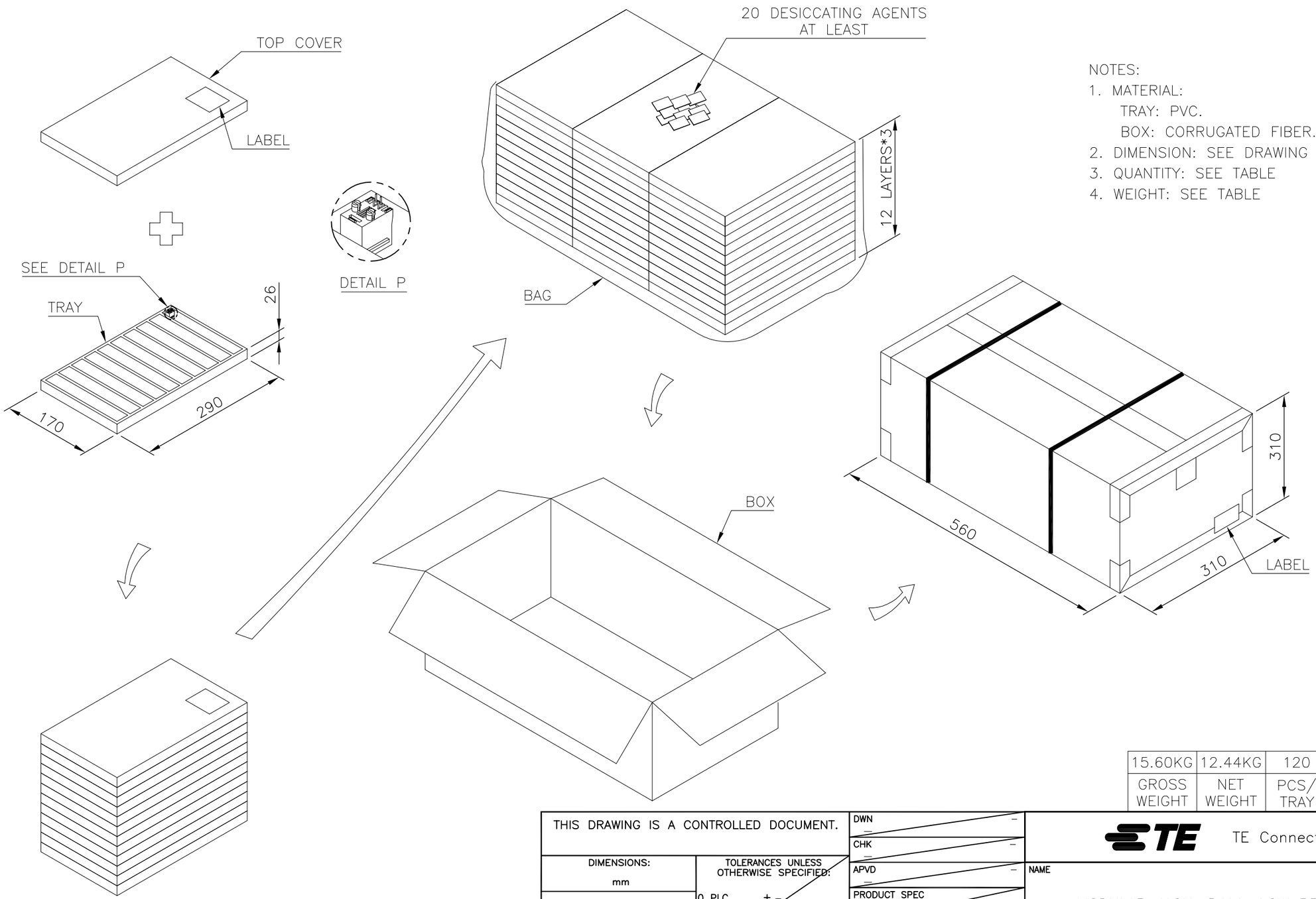

NOTES:
1. MATERIAL:
   TRAY: PVC.
   BOX: CORRUGATED FIBER.
2. DIMENSION: SEE DRAWING
3. QUANTITY: SEE TABLE
4. WEIGHT: SEE TABLE

GROSS WEIGHT	NET WEIGHT	PCS/ TRAY	TRAY/ BOX	PCS/ BOX
15.60KG	12.44KG	120	36	4320

THIS DRAWING IS A CONTROLLED DOCUMENT.

DIMENSIONS: mm

TOLERANCES UNLESS OTHERWISE SPECIFIED:

0 PLC	± –
1 PLC	± 0.3
2 PLC	± 0.2
3 PLC	± 0.15
4 PLC	± –
ANGLES	± 3'

MATERIAL –

FINISH –

DWN –
CHK –
APVD –
PRODUCT SPEC –
APPLICATION SPEC –
WEIGHT –

TE Connectivity

NAME: MODULAR JACK, RJ11, LOW PROFILE, V/T

SIZE	CAGE CODE	DRAWING NO	RESTRICTED TO
A3	00779	C-1775090	—

CUSTOMER DRAWING | SCALE — | SHEET 2 OF 2 | REV B4

ООО «ЛайфЭлектроникс» “LifeElectronics” LLC

ИНН 7805602321 КПП 780501001 Р/С 40702810122510004610 ФАКБ "АБСОЛЮТ БАНК" (ЗАО) в г.Санкт-Петербурге К/С 30101810900000000703 БИК 044030703

Компания «Life Electronics» занимается поставками электронных компонентов импортного и отечественного производства от производителей и со складов крупных дистрибьюторов Европы, Америки и Азии.

С конца 2013 года компания активно расширяет линейку поставок компонентов по направлению коаксиальный кабель, кварцевые генераторы и конденсаторы (керамические, пленочные, электролитические), за счёт заключения дистрибьюторских договоров

Мы предлагаем:

- *Конкурентоспособные цены и скидки постоянным клиентам.*
- *Специальные условия для постоянных клиентов.*
- *Подбор аналогов.*
- *Поставку компонентов в любых объемах, удовлетворяющих вашим потребностям.*

- *Приемлемые сроки поставки, возможна ускоренная поставка.*
- *Доставку товара в любую точку России и стран СНГ.*
- *Комплексную поставку.*
- *Работу по проектам и поставку образцов.*
- *Формирование склада под заказчика.*

- *Сертификаты соответствия на поставляемую продукцию (по желанию клиента).*
- *Тестирование поставляемой продукции.*
- *Поставку компонентов, требующих военную и космическую приемку.*
- *Входной контроль качества.*
- *Наличие сертификата ISO.*

В составе нашей компании организован Конструкторский отдел, призванный помогать разработчикам, и инженерам.

Конструкторский отдел помогает осуществить:

- *Регистрацию проекта у производителя компонентов.*
- *Техническую поддержку проекта.*
- *Защиту от снятия компонента с производства.*
- *Оценку стоимости проекта по компонентам.*
- *Изготовление тестовой платы монтаж и пусконаладочные работы.*

Тел: +7 (812) 336 43 04 (многоканальный)
Email: org@lifeelectronics.ru

www.lifeelectronics.ru