used for:

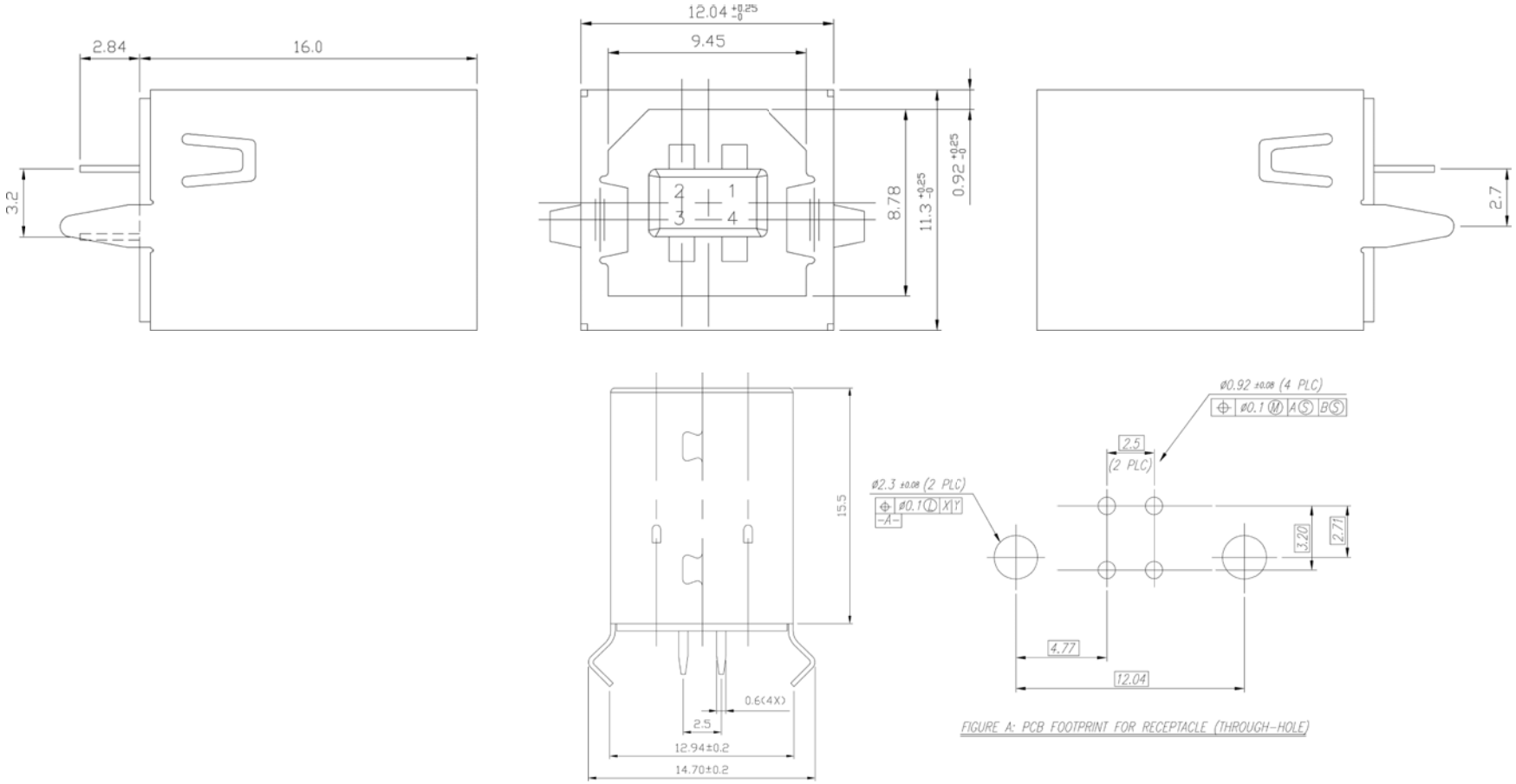

FIGURE A: PCB FOOTPRINT FOR RECEPTACLE (THROUGH-HOLE)

SPECIFICATIONS

Materials

Insulator: Thermoplastic, Glass Filled, 130°C, UL94V-0 Rated
Contact: Copper Alloy
Plated: Gold Plating
Shell: Copper Alloy

Electrical

Insulation Resistance: 1000 Megohms MIN.
Contact Resistance: 30 Milliohms Max. Initial
Dielectric Withstanding Voltage: 500V AC for one minute
Current: 1.0 Ampere Maximum Per Contact At 30°C T-Rise
Voltage: 30V AC (rms)
Temperature: -55°C ~ 85°C

THIS DRAWING MAY NOT BE COPIED OR REPRODUCED IN ANY WAY, AND MAY NOT BE PASSED ON TO A THIRD PARTY WITHOUT WRITTEN PERMISSION. OWNERSHIP AND COPYRIGHT OF CONEC CORPORATION

DO NOT ALTER CAD DRAWING BY HAND

CONEC CORPORATION
Brampton, Ontario

tolerance unless otherwise specified
Decimal: .XX .XXX
Angles:
Dim. in mm

	date	name
2005		
draw.	April. 14	Vincent Ke
appd.		
norm		
d-old		

rev.	description	date	name

scale:
material: See Specifications
title: USB 1.1 Version CONNECTOR B TRPE
PCB Through Hole
drawing no.: C0504R03A
AutoCAD 2004
DIN A3
sheet 1/1
part no.: 33UBBD-04SW11

ООО «ЛайфЭлектроникс» “LifeElectronics” LLC

ИНН 7805602321 КПП 780501001 Р/С 40702810122510004610 ФАКБ "АБСОЛЮТ БАНК" (ЗАО) в г.Санкт-Петербурге К/С 30101810900000000703 БИК 044030703

Компания «Life Electronics» занимается поставками электронных компонентов импортного и отечественного производства от производителей и со складов крупных дистрибьюторов Европы, Америки и Азии.

С конца 2013 года компания активно расширяет линейку поставок компонентов по направлению коаксиальный кабель, кварцевые генераторы и конденсаторы (керамические, пленочные, электролитические), за счёт заключения дистрибьюторских договоров

Мы предлагаем:

- *Конкурентоспособные цены и скидки постоянным клиентам.*
- *Специальные условия для постоянных клиентов.*
- *Подбор аналогов.*
- *Поставку компонентов в любых объемах, удовлетворяющих вашим потребностям.*

- *Приемлемые сроки поставки, возможна ускоренная поставка.*
- *Доставку товара в любую точку России и стран СНГ.*
- *Комплексную поставку.*
- *Работу по проектам и поставку образцов.*
- *Формирование склада под заказчика.*

- *Сертификаты соответствия на поставляемую продукцию (по желанию клиента).*
- *Тестирование поставляемой продукции.*
- *Поставку компонентов, требующих военную и космическую приемку.*
- *Входной контроль качества.*
- *Наличие сертификата ISO.*

В составе нашей компании организован Конструкторский отдел, призванный помогать разработчикам, и инженерам.

Конструкторский отдел помогает осуществить:

- *Регистрацию проекта у производителя компонентов.*
- *Техническую поддержку проекта.*
- *Защиту от снятия компонента с производства.*
- *Оценку стоимости проекта по компонентам.*
- *Изготовление тестовой платы монтаж и пусконаладочные работы.*

Тел: +7 (812) 336 43 04 (многоканальный)
Email: org@lifeelectronics.ru

www.lifeelectronics.ru