THIS DRAWING IS UNPUBLISHED. RELEASED FOR PUBLICATION – ,– .
© COPYRIGHT – By – ALL RIGHTS RESERVED.

LOC	DIST
FT	0

REVISIONS

P	LTR	DESCRIPTION	DATE	DWN	APVD
	F3	REVISED PER ECO–11–004917	11MAR11	RK	HMR

MATERIAL:
HOUSING: THERMOPLASTIC, UL94V–0, BLACK.
TERMINALS: BRIGHT TIN OVER COPPER ALLOY.
SCREWS: #6–32 STEEL, ZINC PLATING W/ CLEAR CHROMATE. (EXCEPT WHERE NOTED.)
PITCH (TERMINAL SPACING): .375"

ELECTRICAL:
RATED CURRENT UL/CSA:
CLASS C: 20A, 300V
CLASS D: 5A, 600V
WIRE RANGE: 12–22 AWG

MECHANICAL:
RECOMMENDED TORQUE: 7 IN–LB
OPERATING TEMP.: 105°C MAX

1. SCREWS AND TERMINALS ARE NICKEL PLATED BRASS.
2. SCREWS ARE STAINLESS STEEL.
3. SCREWS ARE NICKEL PLATED BRASS.
4. PRELIMINARY PART NUMBER.

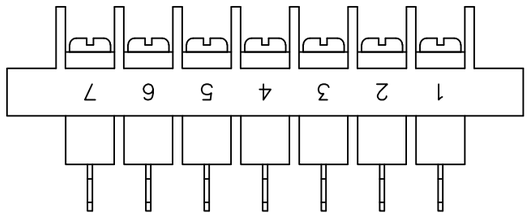

1776006–4

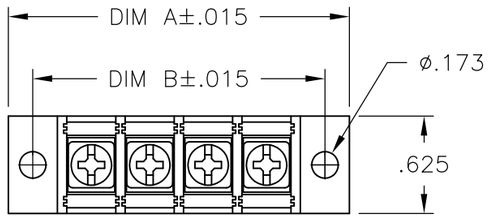

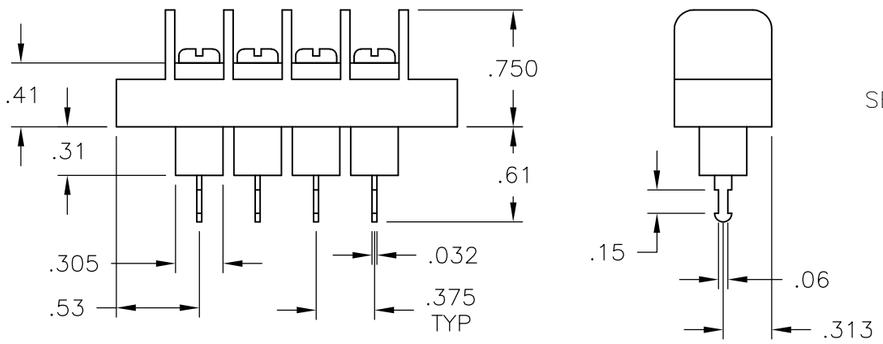

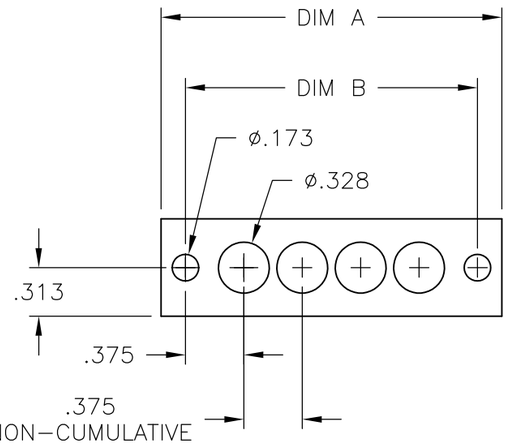

MOUNTING PANEL LAYOUT

	DIM B	DIM A	NO OF POS	CATALOG NUMBER	PART NUMBER
	9.000	9.314	23	JC6–T307–23	1–1546701–2
	8.625	8.939	22	JC6–T307–22	1–1546701–1
	8.250	8.564	21	JC6–T307–21	1–1546701–0
3	7.875	8.189	20	JC6–T305–20	1776006–5
1	7.875	8.189	20	JC6–T305–20–205	8–796985–9
	7.875	8.189	20	JC6–T307–20	1546701–9
	7.500	7.814	19	JC6–T307–19	1546701–8
	7.125	7.439	18	JC6–T307–18	6–1437666–7
	6.750	7.064	17	JC6–T307–17	1546701–7
	6.375	6.689	16	JC6–T307–16	1546701–5
	6.000	6.314	15	JC6–T307–15	1546701–4
2	5.625	5.939	14	JC6–T307–14–193	1776006–3
	5.625	5.939	14	JC6–T307–14	1546701–3
	5.250	5.564	13	JC6–T307–13	1546701–2
1	4.875	5.189	12	JC6–T305–12–204	4–796985–1
2	4.875	5.189	12	JC6–T307–12–191	1776006–1
	4.875	5.189	12	JC6–T307–12	9–1437665–7
	4.500	4.814	11	JC6–T307–11	1546701–6
	4.125	4.439	10	JC6–T307–10	9–1437665–6
2	3.750	4.064	9	JC6–T307–09–192	1776006–2
	3.750	4.064	9	JC6–T307–09	9–1437665–5
	3.375	3.689	8	JC6–T307–08	9–1437665–4
SEE FIGURE 1	3.000	3.314	7	JC6–T305–07–219	1776006–4
	3.000	3.314	7	JC6–T307–07	1546701–1
	2.625	2.939	6	JC6–T307–06	9–1437665–3
	2.250	2.564	5	JC6–T307–05	9–1437665–2
	1.875	2.189	4	JC6–T307–04	9–1437665–1
	1.500	1.814	3	JC6–T307–03	9–1437665–0
4 3	1.125	1.439	2	JC6–T305–02	1776006–6
	1.125	1.439	2	JC6–T307–02	8–1437665–9

THIS DRAWING IS A CONTROLLED DOCUMENT.

DIMENSIONS: INCHES

TOLERANCES UNLESS OTHERWISE SPECIFIED:
0 PLC ± –
1 PLC ± –
2 PLC ± .02
3 PLC ± .010
4 PLC ± –
ANGLES ± –

MATERIAL –
FINISH –

DWN S SCHLEGEL 01OCT02
CHK S YODER 10/1/02
APVD S YODER 10/1/02
PRODUCT SPEC –
APPLICATION SPEC –
WEIGHT –

TE Connectivity

NAME JC6–T307–XX ASSEMBLY

SIZE	CAGE CODE	DRAWING NO	RESTRICTED TO
A3	00779	C–8–1437665–9	–

CUSTOMER DRAWING | SCALE NTS | SHEET 1 OF 1 | REV F3

1470–19 (3/11)

ООО «ЛайфЭлектроникс» “LifeElectronics” LLC

ИНН 7805602321 КПП 780501001 Р/С 40702810122510004610 ФАКБ "АБСОЛЮТ БАНК" (ЗАО) в г.Санкт-Петербурге К/С 30101810900000000703 БИК 044030703

Компания «Life Electronics» занимается поставками электронных компонентов импортного и отечественного производства от производителей и со складов крупных дистрибьюторов Европы, Америки и Азии.

С конца 2013 года компания активно расширяет линейку поставок компонентов по направлению коаксиальный кабель, кварцевые генераторы и конденсаторы (керамические, пленочные, электролитические), за счёт заключения дистрибьюторских договоров

Мы предлагаем:

- *Конкурентоспособные цены и скидки постоянным клиентам.*
- *Специальные условия для постоянных клиентов.*
- *Подбор аналогов.*
- *Поставку компонентов в любых объемах, удовлетворяющих вашим потребностям.*

- *Приемлемые сроки поставки, возможна ускоренная поставка.*
- *Доставку товара в любую точку России и стран СНГ.*
- *Комплексную поставку.*
- *Работу по проектам и поставку образцов.*
- *Формирование склада под заказчика.*

- *Сертификаты соответствия на поставляемую продукцию (по желанию клиента).*
- *Тестирование поставляемой продукции.*
- *Поставку компонентов, требующих военную и космическую приемку.*
- *Входной контроль качества.*
- *Наличие сертификата ISO.*

В составе нашей компании организован Конструкторский отдел, призванный помогать разработчикам, и инженерам.

Конструкторский отдел помогает осуществить:

- *Регистрацию проекта у производителя компонентов.*
- *Техническую поддержку проекта.*
- *Защиту от снятия компонента с производства.*
- *Оценку стоимости проекта по компонентам.*
- *Изготовление тестовой платы монтаж и пусконаладочные работы.*

Тел: +7 (812) 336 43 04 (многоканальный)
Email: org@lifeelectronics.ru

www.lifeelectronics.ru