Alle Rechte vorbehalten/ *All rights reserved*

Use only ball-shaped 2.5 mm hexagon screwdriver
Harting p/n 61 03 600 0021

Hood assembly consists of:

1 Housing with cover
2 Cylinder socket head cap screws
2 Spring washers 2.6 DIN 127 B
4 Cover screws M2.5x10
1 Grounding screw M2.5x4
1 Flat washer for securing the PCB
1 Sleeve for securing the PCB

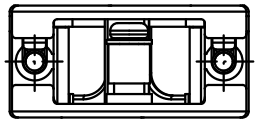

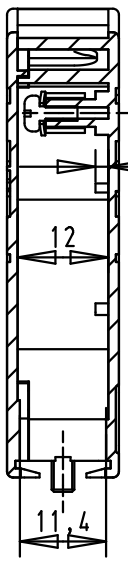

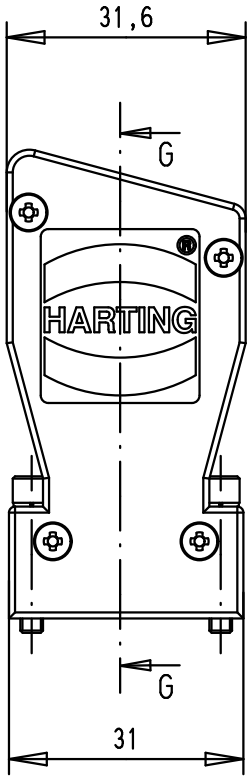

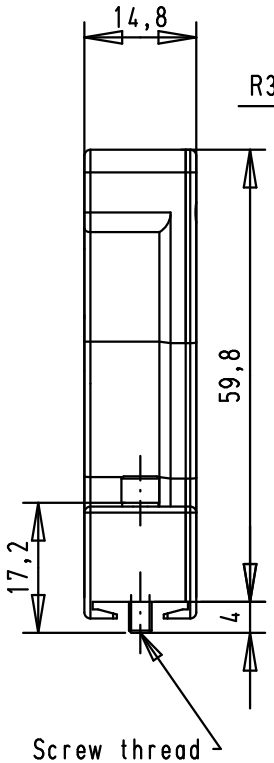

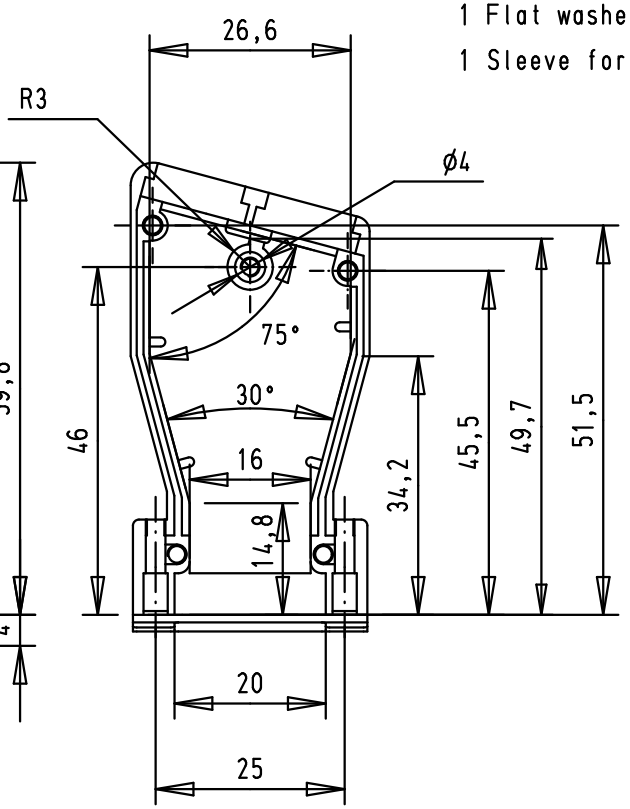

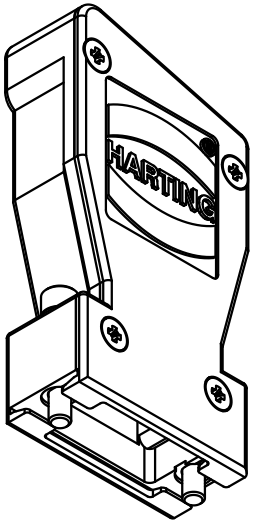

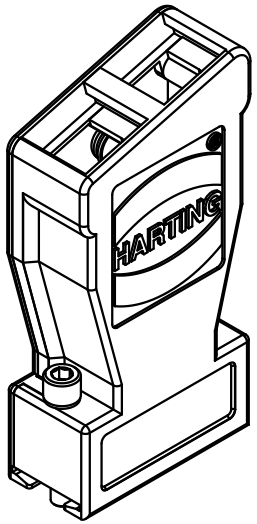

66 67 009 0347	M3	EC03188	06/05/11	BH
66 67 009 0346	4-40 UNC	36180	11-10-10	SC
Part number	Screw thread	Mod.	Dat.	Name

	Dat.	Name
Detail.	12-07-10	SC
Insp.	06-05-11	JB
Stand.		

All Dim. in mm
Orig. Size DIN A 4

Inducom 9, 9 poles hood, die-cast

Maßstab/ *Scale* 1:1

HARTING EURL
F-95972 Paris

TB 66 67 009 034X

Sub.

Blatt/ *Page* 1/1

ООО «ЛайфЭлектроникс» “LifeElectronics” LLC

ИНН 7805602321 КПП 780501001 Р/С 40702810122510004610 ФАКБ "АБСОЛЮТ БАНК" (ЗАО) в г.Санкт-Петербурге К/С 30101810900000000703 БИК 044030703

Компания «Life Electronics» занимается поставками электронных компонентов импортного и отечественного производства от производителей и со складов крупных дистрибьюторов Европы, Америки и Азии.

С конца 2013 года компания активно расширяет линейку поставок компонентов по направлению коаксиальный кабель, кварцевые генераторы и конденсаторы (керамические, пленочные, электролитические), за счёт заключения дистрибьюторских договоров

Мы предлагаем:

- *Конкурентоспособные цены и скидки постоянным клиентам.*
- *Специальные условия для постоянных клиентов.*
- *Подбор аналогов.*
- *Поставку компонентов в любых объемах, удовлетворяющих вашим потребностям.*

- *Приемлемые сроки поставки, возможна ускоренная поставка.*
- *Доставку товара в любую точку России и стран СНГ.*
- *Комплексную поставку.*
- *Работу по проектам и поставку образцов.*
- *Формирование склада под заказчика.*

- *Сертификаты соответствия на поставляемую продукцию (по желанию клиента).*
- *Тестирование поставляемой продукции.*
- *Поставку компонентов, требующих военную и космическую приемку.*
- *Входной контроль качества.*
- *Наличие сертификата ISO.*

В составе нашей компании организован Конструкторский отдел, призванный помогать разработчикам, и инженерам.

Конструкторский отдел помогает осуществить:

- *Регистрацию проекта у производителя компонентов.*
- *Техническую поддержку проекта.*
- *Защиту от снятия компонента с производства.*
- *Оценку стоимости проекта по компонентам.*
- *Изготовление тестовой платы монтаж и пусконаладочные работы.*

Тел: +7 (812) 336 43 04 (многоканальный)
Email: org@lifeelectronics.ru

www.lifeelectronics.ru