DESCRIPTION: QUICK RELEASE - CONNECTOR POST OPTIONS

MATERIAL CHARACTERISTICS

POST: STEEL, TIN PLATED
FLAT WASHER: STAINLESS STEEL
LOCK WASHER: STAINLESS STEEL

QUICK RELEASE POST KIT							
KIT PART NUMBER	QUANTITY IN KIT			QLOCK POST DIMENSIONS (IN)			
	1	2	3	A	K	L	M
QLOCKPOST440-1	2	0	2	0.276	0.118	0.591	0.197
QLOCKPOST440-2	2	2	2	0.217	0.118	0.591	0.256
QLOCKPOST440-3	2	0	2	0.217	0.118	0.591	0.256
QLOCKPOST440-5	2	0	2	0.189	0.118	0.591	0.283
QLOCKPOST440-6	2	0	2	0.189	0.276	0.748	0.283

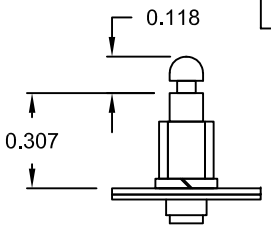

CONNECTORS NOT SHOWN FOR CLARITY

DSUB FRONT MOUNTED POST 1

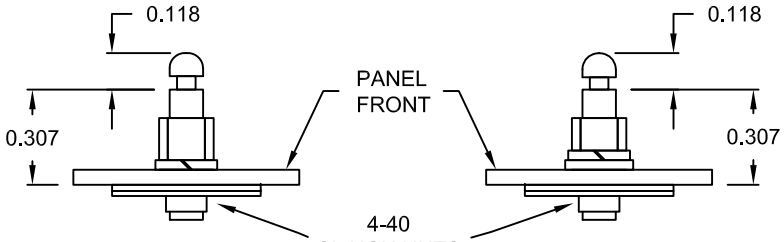

REAR MOUNTED POST 3, 5

REAR MOUNTED POST 2

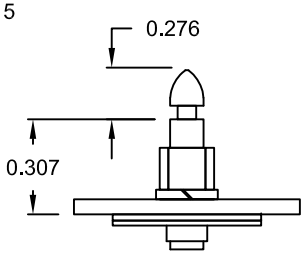

REAR MOUNTED POST 6

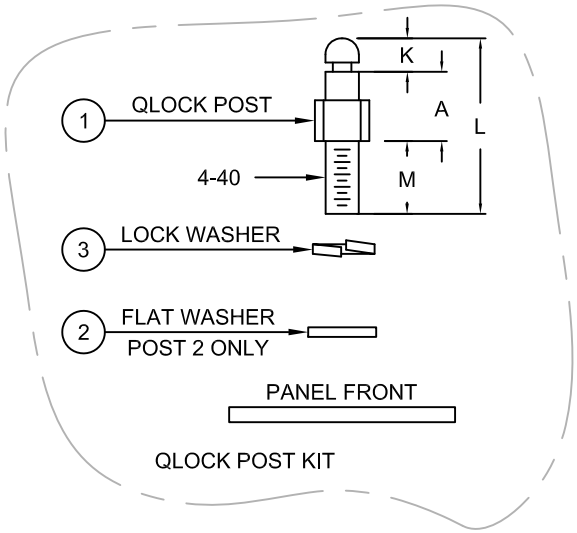

NOTE:
FOR USE ON CONNECTORS WITH PRE-INSTALLED REAR MOUNTED 4-40 CLINCH NUT INSERTS.

UNITS = INCH DO NOT SCALE FROM DRAWING

THESE DRAWINGS AND SPECIFICATIONS ARE THE PROPERTY OF NorComp AND SHALL NOT BE REPRODUCED, COPIED OR USED AS THE BASIS FOR THE MANUFACTURE OF SALE OF APPARATUS WITHOUT WRITTEN PERMISSION.

DRAWN: B. BRIDGES
DATE: 09-19-17

NorComp

SCALE: NTS
SHEET 1 OF 2
REV 9

DWG NO. QLOCKPOST440-Y

RoHS COMPLIANT

DESCRIPTION: QUICK RELEASE - CONNECTOR POST OPTIONS

KIT PART NUMBER	PANEL THICKNESS	MOUNT LOCATION
	(P)	
QLOCKPOST440-1	N/A	DSUB FRONT
QLOCKPOST440-2	0.039-0.051	REAR
QLOCKPOST440-3	0.059-0.071	REAR
QLOCKPOST440-5	0.086-0.098	REAR
QLOCKPOST440-6	0.086-0.098	REAR

		PANEL CUT OUT DIMENSIONS						
POSITIONS	LOCATION	A	B	C	D	E	F	G
9 STD / 15 H.D.	FRONT	0.984	0.492	0.874	0.437	0.513	0.257	0.083
	BACK	0.984	0.492	0.806	0.403	0.449	0.225	0.132
15 STD / 26 H.D.	FRONT	1.312	0.656	1.202	0.601	0.513	0.257	0.083
	BACK	1.312	0.656	1.134	0.567	0.449	0.225	0.132
25 STD / 44 H.D.	FRONT	1.852	0.926	1.743	0.872	0.513	0.257	0.083
	BACK	1.852	0.926	1.674	0.842	0.449	0.225	0.132
37 STD / 62 H.D.	FRONT	2.500	1.250	2.391	1.196	0.513	0.257	0.083
	BACK	2.500	1.250	2.326	1.163	0.449	0.225	0.132

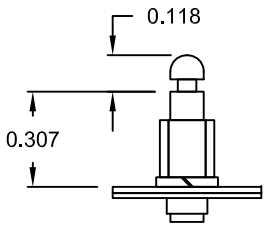

DSUB
MOUNTED
POST 1

UNITS = INCH

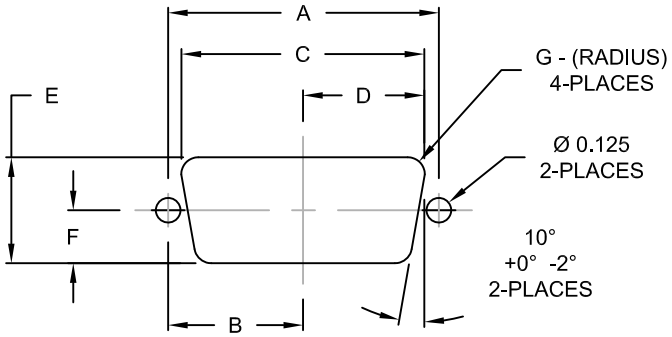

RECOMMENDED CUTOUT
FRONT & BACK MOUNTING

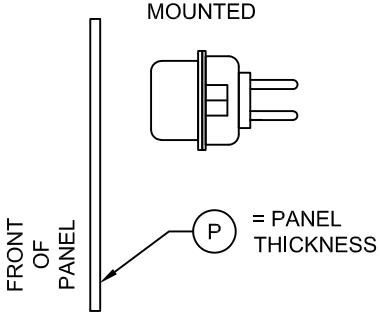

DO NOT SCALE FROM DRAWING

THESE DRAWINGS AND SPECIFICATIONS ARE THE PROPERTY OF NorComp AND SHALL NOT BE REPRODUCED, COPIED OR USED AS THE BASIS FOR THE MANUFACTURE OF SALE OF APPARATUS WITHOUT WRITTEN PERMISSION.

DRAWN: B. BRIDGES

DATE: 09-19-17

NorComp

SCALE: NTS

SHEET 2 OF 2

REV 9

DWG NO. QLOCKPOST440-Y

RoHS COMPLIANT

ООО «ЛайфЭлектроникс» “LifeElectronics” LLC

ИНН 7805602321 КПП 780501001 Р/С 40702810122510004610 ФАКБ "АБСОЛЮТ БАНК" (ЗАО) в г.Санкт-Петербурге К/С 30101810900000000703 БИК 044030703

Компания «Life Electronics» занимается поставками электронных компонентов импортного и отечественного производства от производителей и со складов крупных дистрибьюторов Европы, Америки и Азии.

С конца 2013 года компания активно расширяет линейку поставок компонентов по направлению коаксиальный кабель, кварцевые генераторы и конденсаторы (керамические, пленочные, электролитические), за счёт заключения дистрибьюторских договоров

Мы предлагаем:

- *Конкурентоспособные цены и скидки постоянным клиентам.*
- *Специальные условия для постоянных клиентов.*
- *Подбор аналогов.*
- *Поставку компонентов в любых объемах, удовлетворяющих вашим потребностям.*

- *Приемлемые сроки поставки, возможна ускоренная поставка.*
- *Доставку товара в любую точку России и стран СНГ.*
- *Комплексную поставку.*
- *Работу по проектам и поставку образцов.*
- *Формирование склада под заказчика.*

- *Сертификаты соответствия на поставляемую продукцию (по желанию клиента).*
- *Тестирование поставляемой продукции.*
- *Поставку компонентов, требующих военную и космическую приемку.*
- *Входной контроль качества.*
- *Наличие сертификата ISO.*

В составе нашей компании организован Конструкторский отдел, призванный помогать разработчикам, и инженерам.

Конструкторский отдел помогает осуществить:

- *Регистрацию проекта у производителя компонентов.*
- *Техническую поддержку проекта.*
- *Защиту от снятия компонента с производства.*
- *Оценку стоимости проекта по компонентам.*
- *Изготовление тестовой платы монтаж и пусконаладочные работы.*

Тел: +7 (812) 336 43 04 (многоканальный)
Email: org@lifeelectronics.ru

www.lifeelectronics.ru