THIS DRAWING IS UNPUBLISHED. RELEASED FOR PUBLICATION - , - .
© COPYRIGHT - By - ALL RIGHTS RESERVED.

LOC	DIST
X0	DF

REVISIONS

P	LTR	DESCRIPTION	DATE	DWN	APVD
	D	REVISED PER ECO-13-014821	25OCT13	MGM	CT

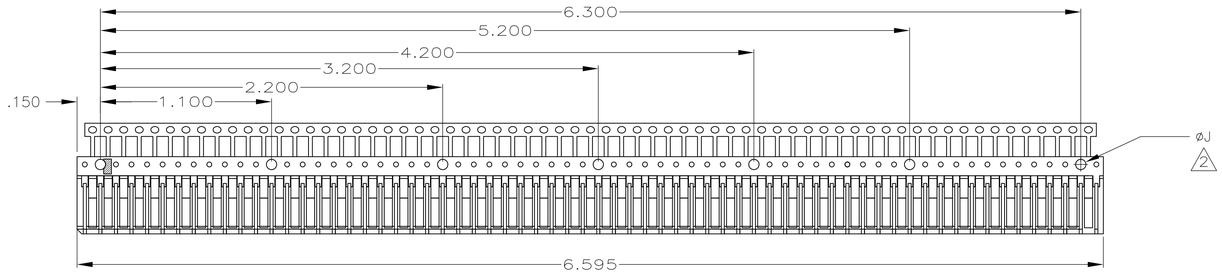

1437636-4

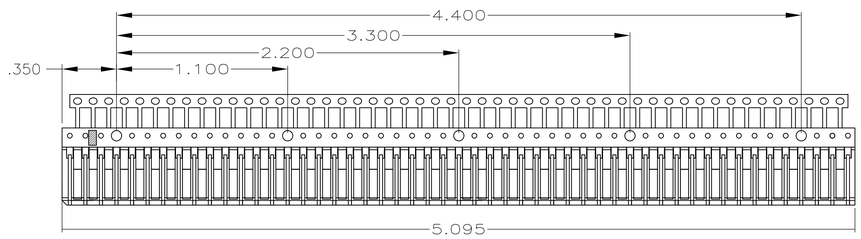

1437636-3

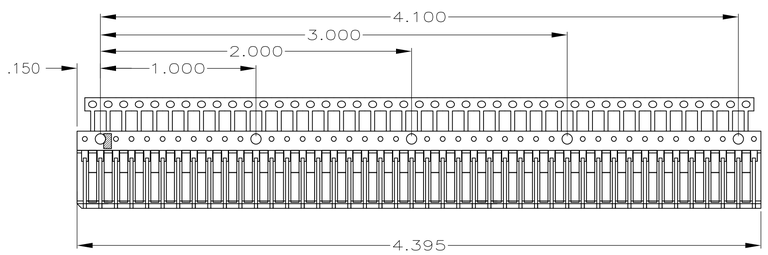

1437636-2

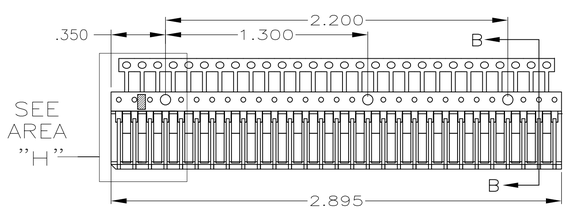

1437636-1

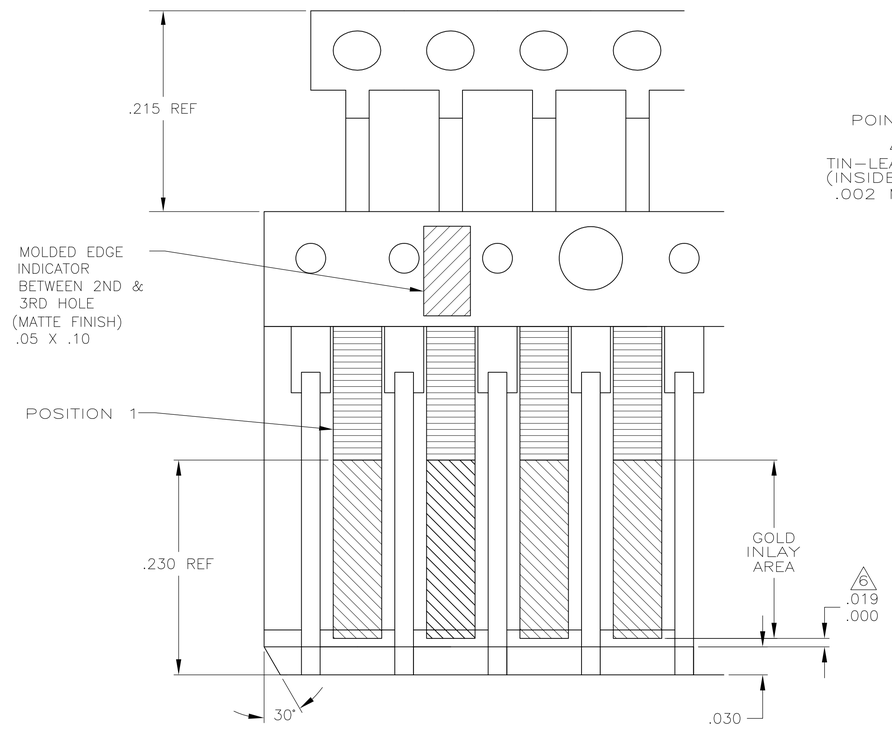

AREA "H"
SCALE 12:1

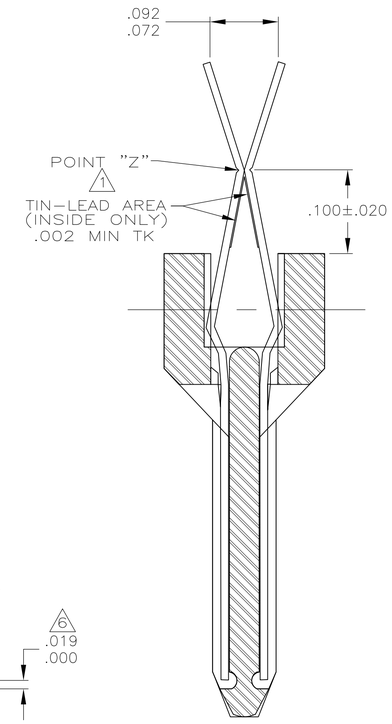

SECT B-B

SCALE 12:1

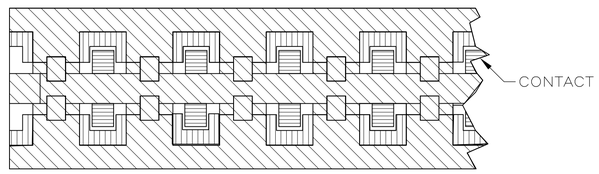

1. CONNECTORS ARE SUPPLIED WITH CARRIER STRIP ATTACHED. STRIP IS NOTCHED AT POINT "Z" FOR BREAKOFF AFTER CONNECTOR SOLDERING.
2. EXISTING .031 HOLE IS DRILLED TO DIA "J".

4. THE CARRIER STRIP SHALL BE CUTOFF SO THAT NEITHER END EXTENDS BEYOND THE END OF THE CONNECTOR BODY.
5. THE MOLDED END IDENTIFIER MUST BE LOCATED ON THE POSITION 1 END AFTER ASSEMBLY.
6. THE DIMENSION SHOWN CONTROLS THE SEATING DEPTH OF THE CONTACTS AFTER ASSEMBLY AND THE CARRIER STRIP CUTOFF.
7. INSULATOR MATERIAL: GLASS FILLED POLYPHENYLENE SULFIDE RESIN (RYTON R-4) RATED 94VO.
8. CONTACT MATERIAL: CUPRO-NICKEL ALLOY BASE MATERIAL WITH GOLD/SILVER ALLOY INLAY OF 30uIN OVER 50 TO 150uIN OF NICKEL AS SHOWN. TIN-LEAD MIN .002 THICK IN THE PC BOARD AREA AS SHOWN.

ALTERNATE P/N	CUSTOMER P/N	DIA "J"	# OF POSITIONS	PART NUMBER
49-4400-004	634-2635-002	.067 +.005 -.001 7 PLCS	130 (2 X 65)	1437636-4
49-4400-003	634-4983-002	.067 +.005 -.001 5 PLCS	100 (2 X 50)	1437636-3
49-4400-002	634-2635-001	.067 +.005 -.001 5 PLCS	86 (2 X 43)	1437636-2
49-4400-001	634-4983-001	.067 +.005 -.001 3 PLCS	56 (2 X 28)	1437636-1

THIS DRAWING IS A CONTROLLED DOCUMENT.

DIMENSIONS: INCHES

TOLERANCES UNLESS OTHERWISE SPECIFIED:
0 PLC ± -
1 PLC ± -
2 PLC ± -
3 PLC ± .005
4 PLC ± -
ANGLES ± 1°

MATERIAL: SEE NOTES
FINISH: SEE NOTES

DWN D. NALLY 10-14-05
CHK D. NALLY 10-14-05
APVD D. NALLY 10-14-05
PRODUCT SPEC —
APPLICATION SPEC —
WEIGHT —

TE Connectivity

NAME: ASSEMBLY, FINGERPAC
—
—

SIZE	CAGE CODE	DRAWING NO	RESTRICTED TO
A1	00779	C-1437636	—

CUSTOMER DRAWING | SCALE 4:1 | SHEET 1 OF 1 | REV D

4805 (3/11)

ООО «ЛайфЭлектроникс» “LifeElectronics” LLC

ИНН 7805602321 КПП 780501001 Р/С 40702810122510004610 ФАКБ "АБСОЛЮТ БАНК" (ЗАО) в г.Санкт-Петербурге К/С 30101810900000000703 БИК 044030703

Компания «Life Electronics» занимается поставками электронных компонентов импортного и отечественного производства от производителей и со складов крупных дистрибьюторов Европы, Америки и Азии.

С конца 2013 года компания активно расширяет линейку поставок компонентов по направлению коаксиальный кабель, кварцевые генераторы и конденсаторы (керамические, пленочные, электролитические), за счёт заключения дистрибьюторских договоров

Мы предлагаем:

- *Конкурентоспособные цены и скидки постоянным клиентам.*
- *Специальные условия для постоянных клиентов.*
- *Подбор аналогов.*
- *Поставку компонентов в любых объемах, удовлетворяющих вашим потребностям.*

- *Приемлемые сроки поставки, возможна ускоренная поставка.*
- *Доставку товара в любую точку России и стран СНГ.*
- *Комплексную поставку.*
- *Работу по проектам и поставку образцов.*
- *Формирование склада под заказчика.*

- *Сертификаты соответствия на поставляемую продукцию (по желанию клиента).*
- *Тестирование поставляемой продукции.*
- *Поставку компонентов, требующих военную и космическую приемку.*
- *Входной контроль качества.*
- *Наличие сертификата ISO.*

В составе нашей компании организован Конструкторский отдел, призванный помогать разработчикам, и инженерам.

Конструкторский отдел помогает осуществить:

- *Регистрацию проекта у производителя компонентов.*
- *Техническую поддержку проекта.*
- *Защиту от снятия компонента с производства.*
- *Оценку стоимости проекта по компонентам.*
- *Изготовление тестовой платы монтаж и пусконаладочные работы.*

Тел: +7 (812) 336 43 04 (многоканальный)
Email: org@lifeelectronics.ru

www.lifeelectronics.ru