THIS DRAWING IS UNPUBLISHED. RELEASED FOR PUBLICATION FEB ,2004.
© COPYRIGHT 2004 By – ALL RIGHTS RESERVED.

LOC	DIST
E	B

REVISIONS

P	LTR	DESCRIPTION	DATE	DWN	APVD
	G	REVISED PER ECO-12-002190	03FEB12	TT	MT
	G1	REVISED PER ECR-17-005149	11APR17	BW	RS

NOTES:

1. PACK IN ACCORDANCE WITH AMP SPEC 107-3275
2. 100 TRAY PACK IN ACCORDANCE WITH AMP SPEC 107-3275
3. Au PLATING
4. Ni PLATING
5. FOR TECHNICAL DATA REFER TO YOUR LOCAL TE CONNECTIVITY SALES OFFICE
6. ALL DIMENSIONS ARE NOMINAL FOR REFERENCE ONLY UNLESS OTHERWISE STATED

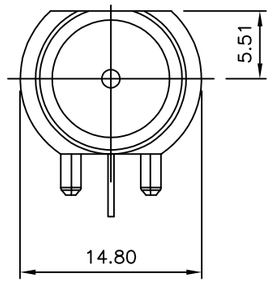

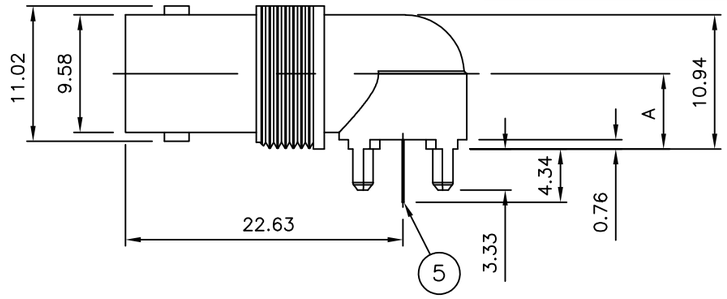

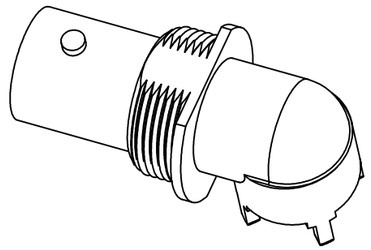

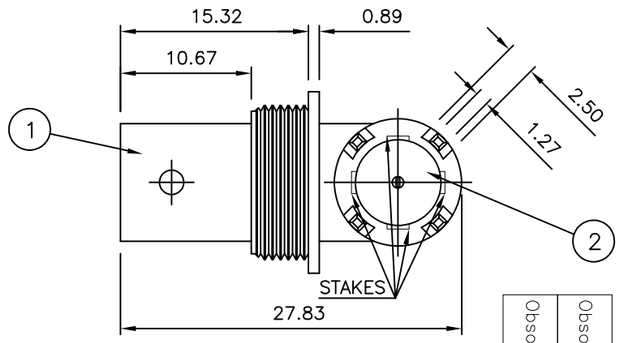

50 OHMS VERSION

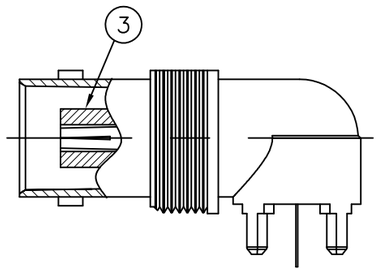

75 OHMS VERSION

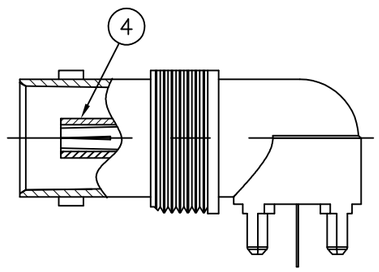

	Obsolete	Obsolete		Obsolete	Obsolete						
1	1	1	1	1	1	1	1	PHOSPHER BRONZE △3	CONTACT	5
1	1	–	–	1	1	–	–	TPX	INSULATION	4
–	–	1	1	–	–	1	1	TPX	INSULATION	3
1	1	1	1	1	1	1	1	PTFE	INSULATION	2
1	1	1	1	1	1	1	1	ZINC ALLOY △4	BODY	1
5--7	5--6	5--5	5--4	5--3	5--2	5--1	5--0	MATERIAL	DESCRIPTION	ITEM
△2	△1	△2	△1	△2	△1	△2	△1			
QUANTITY PER ASSY								PARTS LIST		

	DIM	DESCRIPTION	PART NUMBER
	6.91	BNC LP ELBOW BULKHEAD PCB SKT 75 OHMS 6.91 BULK	5-1634556-7
Obsolete	6.91	BNC LP ELBOW BULKHEAD PCB SKT 75 OHMS 6.91	~~5-1634556-6~~
Obsolete	6.91	BNC LP ELBOW BULKHEAD PCB SKT 50 OHMS 6.91 BULK	~~5-1634556-5~~
	6.91	BNC LP ELBOW BULKHEAD PCB SKT 50 OHMS 6.91	5-1634556-4
Obsolete	6.15	BNC LP ELBOW BULKHEAD PCB SKT 75 OHMS 6.15 BULK	~~5-1634556-3~~
Obsolete	6.15	BNC LP ELBOW BULKHEAD PCB SKT 75 OHMS 6.15	~~5-1634556-2~~
	6.15	BNC LP ELBOW BULKHEAD PCB SKT 50 OHMS 6.15 BULK	5-1634556-1
	6.15	BNC LP ELBOW BULKHEAD PCB SKT 50 OHMS 6.15	5-1634556-0

MOUNTING HOLES

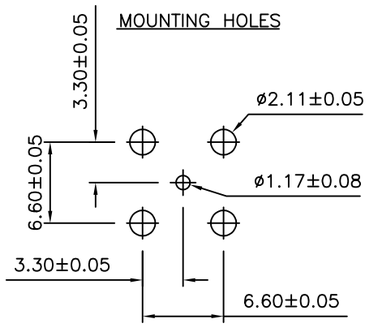

RECOMMENDED MOUNTING HOLE
MAX PANEL THICKNESS: 5.5mm

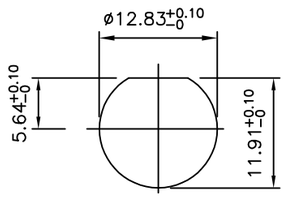

THIS DRAWING IS A CONTROLLED DOCUMENT.

DIMENSIONS: mm

TOLERANCES UNLESS OTHERWISE SPECIFIED:

0 PLC	± 0.5
1 PLC	± 0.3
2 PLC	± 0.2
3 PLC	± –
4 PLC	± –
ANGLES	± –

MATERIAL –

FINISH –

DWN	RITA ZUO	10 Mar 09
CHK	ANSON MA	10 Mar 09
APVD	BOB ZHAO	10 Mar 09

PRODUCT SPEC 108-112000

APPLICATION SPEC –

WEIGHT 0

TE Connectivity

NAME BNC LP ELBOW BULKHEAD PCB SKT 50 & 75 OHMS –

SIZE	CAGE CODE	DRAWING NO	RESTRICTED TO
A3	00779	C-1634556	–

CUSTOMER DRAWING

SCALE	SHEET	REV
NTS	1 OF 1	G1

ООО «ЛайфЭлектроникс» “LifeElectronics” LLC

ИНН 7805602321 КПП 780501001 Р/С 40702810122510004610 ФАКБ "АБСОЛЮТ БАНК" (ЗАО) в г.Санкт-Петербурге К/С 30101810900000000703 БИК 044030703

Компания «Life Electronics» занимается поставками электронных компонентов импортного и отечественного производства от производителей и со складов крупных дистрибьюторов Европы, Америки и Азии.

С конца 2013 года компания активно расширяет линейку поставок компонентов по направлению коаксиальный кабель, кварцевые генераторы и конденсаторы (керамические, пленочные, электролитические), за счёт заключения дистрибьюторских договоров

Мы предлагаем:

- *Конкурентоспособные цены и скидки постоянным клиентам.*
- *Специальные условия для постоянных клиентов.*
- *Подбор аналогов.*
- *Поставку компонентов в любых объемах, удовлетворяющих вашим потребностям.*

- *Приемлемые сроки поставки, возможна ускоренная поставка.*
- *Доставку товара в любую точку России и стран СНГ.*
- *Комплексную поставку.*
- *Работу по проектам и поставку образцов.*
- *Формирование склада под заказчика.*

- *Сертификаты соответствия на поставляемую продукцию (по желанию клиента).*
- *Тестирование поставляемой продукции.*
- *Поставку компонентов, требующих военную и космическую приемку.*
- *Входной контроль качества.*
- *Наличие сертификата ISO.*

В составе нашей компании организован Конструкторский отдел, призванный помогать разработчикам, и инженерам.

Конструкторский отдел помогает осуществить:

- *Регистрацию проекта у производителя компонентов.*
- *Техническую поддержку проекта.*
- *Защиту от снятия компонента с производства.*
- *Оценку стоимости проекта по компонентам.*
- *Изготовление тестовой платы монтаж и пусконаладочные работы.*

Тел: +7 (812) 336 43 04 (многоканальный)
Email: org@lifeelectronics.ru

www.lifeelectronics.ru