THIS COPY IS PROVIDED ON A RESTRICTED BASIS AND IS NOT TO BE USED IN ANY WAY DETRIMENTAL TO THE INTERESTS OF PANDUIT CORP.

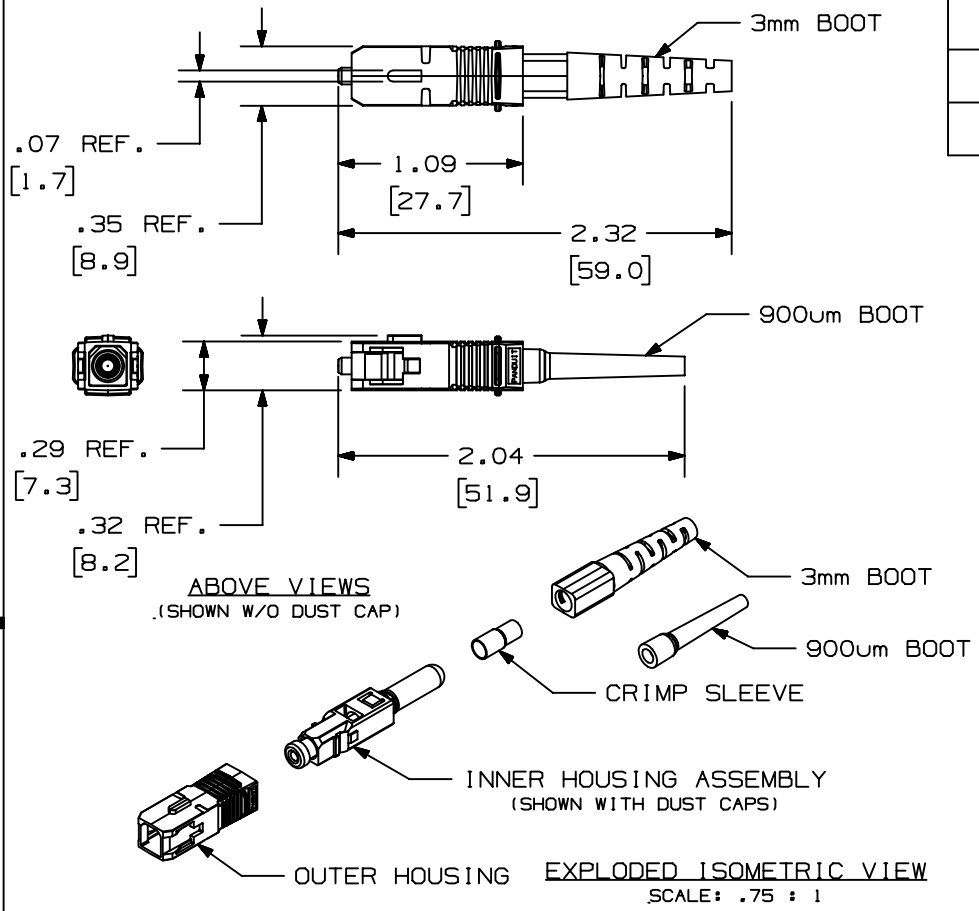


| PANDUIT P/N | FIBER SIZE (MICRONS) | WEIGHT |
|---|---|---|
| FSCMM** | 62.5/125 | .082 lb/10 PCS (37.0 g/10 PCS) |
| FSCMM50** | 50/125 | .082 lb/10 PCS (37.0 g/10 PCS) |

NOTES:
1. SEE CURRENT CATALOG FOR ADDITIONAL PART NUMBER SUFFIXES TO INDICATE COLOR AND/OR PACKAGE QUANTITY.
2. MATERIALS:
   A. OUTER HOUSING: POLYETHERIMIDE
   B. BOOTS: THERMOPLASTIC ELASTOMER
   C. CRIMP SLEEVE: BRASS
   D. INNER HOUSING ASSEMBLY:
      a. INNER HOUSING: POLYCARBONATE
      b. SPRING: STAINLESS STEEL
      c. BACKBONE: NICKEL PLATED BRASS
      d. FERRULE HOLDER: ALUMINUM
      e. FERRULE: ZIRCONIA (CERAMIC)
3. COMPLIES WITH THE FIBER OPTIC PERFORMANCE REQUIREMENTS AS SPECIFIED IN TIA/EIA 568-A AND B.3
4. COMPLIES WITH FOCIS-3 (TIA/EIA 604-3)
5. DIMENSIONS IN PARENTHESIS ARE METRIC.

| REV | DATE | BY | CHK | DESCRIPTION | ECN - R | CUST | SUP | OTH |
|---|---|---|---|---|---|---|---|---|
| R | 10-11-01 | MC | | RELEASED TO PRODUCTION | 01241-06 | | | |

DRAWING FILENAME: M01241AA_DC_01A.PRT (1)

SIZE: A

OPTI-CRIMP™ SC MULTIMODE PRE-POLISHED CRIMP FIBER OPTIC CONNECTOR (FSCMM**/FSCMM50**) CUSTOMER DRAWING

PANDUIT™ CORP.
TINLEY PARK, ILL 60477

THIRD ANGLE PROJECTION

ALL DIMENSIONS ARE GIVEN IN INCHES, UNLESS OTHERWISE SPECIFIED.
DIMENSIONAL TOLERANCES ARE:
(.X) ±.2 (.XXX) ±.010
(.XX) ±.03 ANGLES ± 1°

DRAWN BY: MC
DATE: 10-11-01
CHK'D:
MAT'L: SEE NOTES
I.I. NUMBER:
PRODUCT SPEC:
WORK INSTRUCTION:
SCALE: NONE
PART NO.: FSCMM** FSCMM50**
DRAWING NO.: 01241-06

ООО «ЛайфЭлектроникс» “LifeElectronics” LLC

ИНН 7805602321 КПП 780501001 Р/С 40702810122510004610 ФАКБ "АБСОЛЮТ БАНК" (ЗАО) в г.Санкт-Петербурге К/С 30101810900000000703 БИК 044030703

*Компания «Life Electronics» занимается поставками электронных компонентов импортного и отечественного производства от производителей и со складов крупных дистрибьюторов Европы, Америки и Азии.*

*С конца 2013 года компания активно расширяет линейку поставок компонентов по направлению коаксиальный кабель, кварцевые генераторы и конденсаторы (керамические, пленочные, электролитические), за счёт заключения дистрибьюторских договоров*

*Мы предлагаем:*

- *Конкурентоспособные цены и скидки постоянным клиентам.*
- *Специальные условия для постоянных клиентов.*
- *Подбор аналогов.*
- *Поставку компонентов в любых объемах, удовлетворяющих вашим потребностям.*

- *Приемлемые сроки поставки, возможна ускоренная поставка.*
- *Доставку товара в любую точку России и стран СНГ.*
- *Комплексную поставку.*
- *Работу по проектам и поставку образцов.*
- *Формирование склада под заказчика.*

- *Сертификаты соответствия на поставляемую продукцию (по желанию клиента).*
- *Тестирование поставляемой продукции.*
- *Поставку компонентов, требующих военную и космическую приемку.*
- *Входной контроль качества.*
- *Наличие сертификата ISO.*

*В составе нашей компании организован Конструкторский отдел, призванный помогать разработчикам, и инженерам.*

*Конструкторский отдел помогает осуществить:*

- *Регистрацию проекта у производителя компонентов.*
- *Техническую поддержку проекта.*
- *Защиту от снятия компонента с производства.*
- *Оценку стоимости проекта по компонентам.*
- *Изготовление тестовой платы монтаж и пусконаладочные работы.*

*Тел: +7 (812) 336 43 04 (многоканальный)*
*Email: org@lifeelectronics.ru*

***www.lifeelectronics.ru***