NOTES:

1. EACH PART SHALL BE MARKED WITH U-94A/U & M9177/5-2 [J]
2. PART SHALL BE ON QUALIFIED PRODUCT LIST FOR MIL-C-9177/5A
3. CRIMPING TOOLS USE M22520/5-01 HAND TOOL W/CRIMP DIE M22520/5-29, M22520/5-35 OR M22520/5-55.
4. MATING CONNECTORS M9177/1-1 & M9177/2-1.

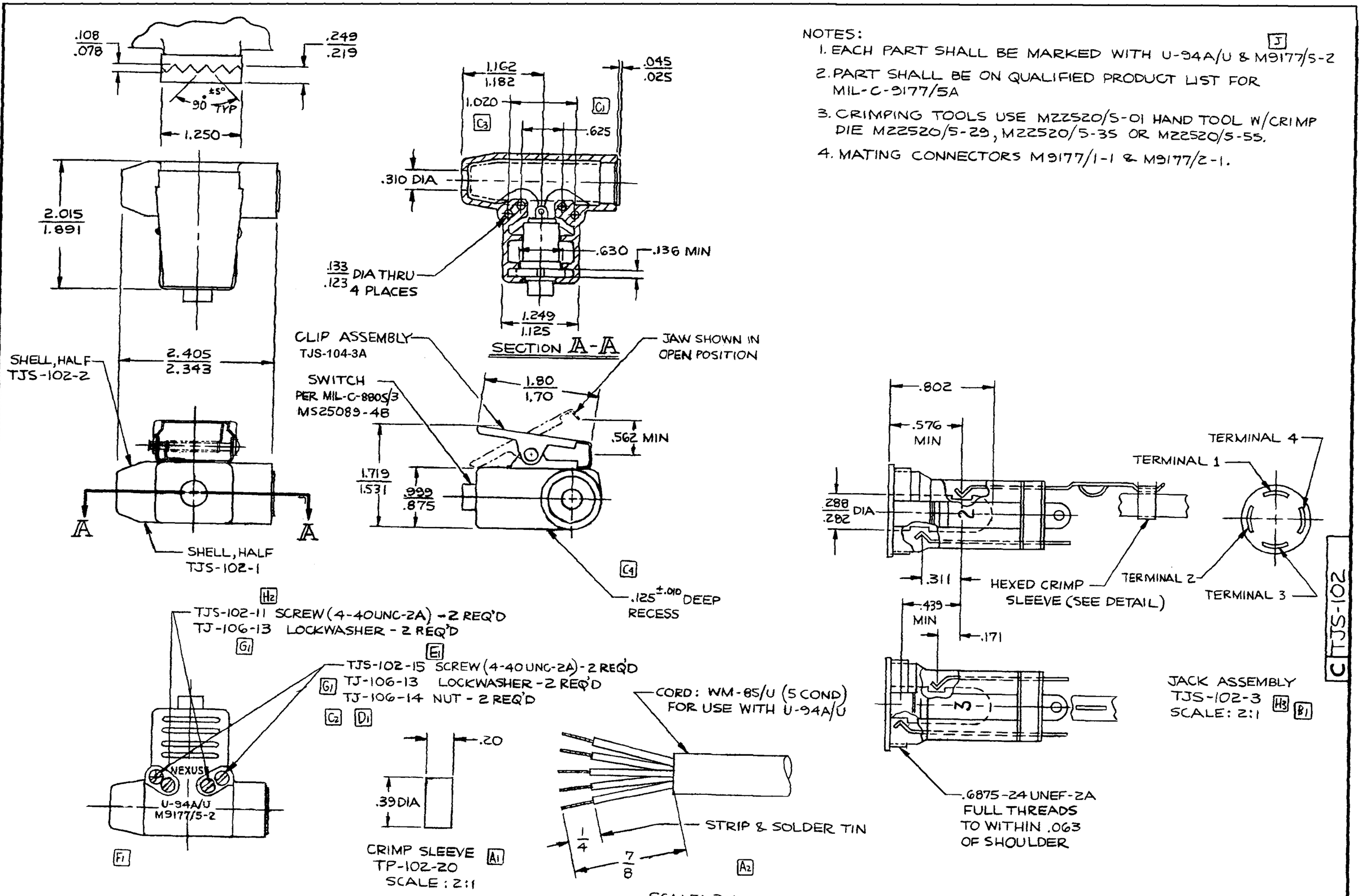

		0279	J	1) WAS M9177/5-1	9/14/87				
			H	3) TJS-102-3 WAS TJS-102-17 2) TJS-102-11 WAS TJS-102-9 1) TJS-102-5 WAS TJS-102-4	3/5/90	C	4) REMOVED .312 DIA 3) ADDED DIM 2) ADDED HARDWARE 1) .625 WAS .894	5/19/87	
			G	1) WAS TJS-102-10, LKWSHR	1-9-90	B	1) JACK ASSY WAS TJS-102-3	8/25/86	
			F	1) MARKING WAS M9177/5-1	5-19-86	A	A2-ADDED CORD VIEW A1-CRIMP WAS 4:1 SIZE	4/20/86	
			E	1) PIN WAS TJS-102-13	12-1-87				
404	K	ADDED TOLERANCE	D	1) TJ-106-14 WAS TJS-106-1	10-7-87				
				DATE	CHK	LET.	REVISION	DATE	CHK.

DWN. BY IDH	DATE 7-15-85	MATERIAL SEE FIELD OF DWG
CHECKED BY RWJ	7/16/85	FINISH
APPR. BY		WEIGHT / SCALE 1:1 & NOTED
UNLESS OTHERWISE SPECIFIED DIMENSIONS ARE IN INCHES TOLERANCES ON FRACTIONS ±1/64 DECIMALS XX=.01 XXX=.005 ANGLES [K]		TITLE CONNECTOR, AUDIO AIRBORNE, JACK, SWITCH, 4 CONTACT
DO NOT SCALE DWG.	SHEET OF	

NEXUS
STAMFORD, CONN.

SIZE C DWG. NO. TJS-102

ООО «ЛайфЭлектроникс» “LifeElectronics” LLC

ИНН 7805602321 КПП 780501001 Р/С 40702810122510004610 ФАКБ "АБСОЛЮТ БАНК" (ЗАО) в г.Санкт-Петербурге К/С 30101810900000000703 БИК 044030703

Компания «Life Electronics» занимается поставками электронных компонентов импортного и отечественного производства от производителей и со складов крупных дистрибьюторов Европы, Америки и Азии.

С конца 2013 года компания активно расширяет линейку поставок компонентов по направлению коаксиальный кабель, кварцевые генераторы и конденсаторы (керамические, пленочные, электролитические), за счёт заключения дистрибьюторских договоров

Мы предлагаем:

- *Конкурентоспособные цены и скидки постоянным клиентам.*
- *Специальные условия для постоянных клиентов.*
- *Подбор аналогов.*
- *Поставку компонентов в любых объемах, удовлетворяющих вашим потребностям.*

- *Приемлемые сроки поставки, возможна ускоренная поставка.*
- *Доставку товара в любую точку России и стран СНГ.*
- *Комплексную поставку.*
- *Работу по проектам и поставку образцов.*
- *Формирование склада под заказчика.*

- *Сертификаты соответствия на поставляемую продукцию (по желанию клиента).*
- *Тестирование поставляемой продукции.*
- *Поставку компонентов, требующих военную и космическую приемку.*
- *Входной контроль качества.*
- *Наличие сертификата ISO.*

В составе нашей компании организован Конструкторский отдел, призванный помогать разработчикам, и инженерам.

Конструкторский отдел помогает осуществить:

- *Регистрацию проекта у производителя компонентов.*
- *Техническую поддержку проекта.*
- *Защиту от снятия компонента с производства.*
- *Оценку стоимости проекта по компонентам.*
- *Изготовление тестовой платы монтаж и пусконаладочные работы.*

Тел: +7 (812) 336 43 04 (многоканальный)
Email: org@lifeelectronics.ru

www.lifeelectronics.ru