THIS DRAWING IS UNPUBLISHED. RELEASED FOR PUBLICATION .19 .
© COPYRIGHT 19 BY AMP INCORPORATED. ALL RIGHTS RESERVED.

LOC	DIST
EH	12

REVISIONS

P	LTR	DESCRIPTION	DATE	DWN	APVD
	D	ORIGINAL DRAWING	04DEC95	MKB	RS
	A	RELEASE PER NPR PD 96-0054	22AUG96	LMH	RS
	A1	REVISED PER ECO-09-022178	21SEP09	KK	AEG

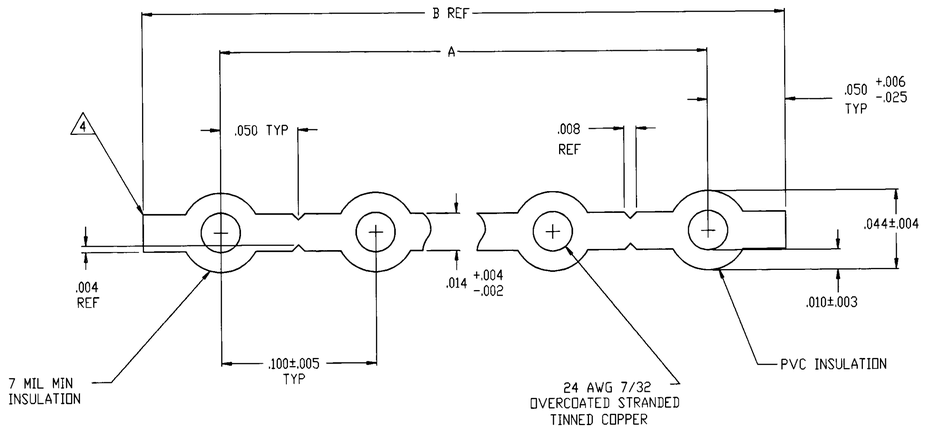

1. CABLE CERTIFIED TO: -UL CABLE STYLE: 2651
   CSA: CSA AWM IA 105°C 300V FT1
2. CABLE PHYSICAL SPECIFICATIONS:
   2.1 TEMPERATURE RATING: -20°C TO +105°C
   2.2 FLAMMABILITY: -UL: VW1
   2.3 UNSULATION: GRAY FLAME RETARDANT FLEXIBLE PVC
   2.4 CONDUCTORS: 24 AWG 7/32 OVERCOATED STRANDED TINNED COPPER
3. ELECTRICAL REQUIREMENTS:
   3.1 VOLTAGE: 300 VOLTS

4 EDGE MARK ON CONDUCTOR #1

5 LENGTH PER REEL: 250 FT. REEL MAY CONTAIN SEPARATE LENGTHS. 20 FT. MIN PER LENGTH. TWO LENGTHS MAX PER REEL.

6 LENGTH PER REEL: 100 FT. REEL MAY CONTAIN SEPARATE LENGTHS. 20 FT. MIN PER LENGTH. TWO LENGTHS MAX PER REEL.

7. CABLE SURFACE PRINTED PER UL & CSA REQUIREMENTS.

8 OBSOLETE PARTS: OBSOLETE CIS STREAMLINING PER D.RENAUD/D.SINISI

	REEL LENGTH	B REF	A	NO. OF CNDTS	PART NUMBER
	6	2.800	2.700±.010	28	5-57747-8
		2.700	2.600±.010	27	5-57747-7
		2.600	2.500±.010	26	5-57747-6
		2.500	2.400±.010	25	5-57747-5
		2.400	2.300±.010	24	5-57747-4
		2.300	2.200±.010	23	5-57747-3
		2.200	2.100±.010	22	5-57747-2
		2.100	2.000±.009	21	5-57747-1
		2.000	1.900±.009	20	5-57747-0
		1.900	1.800±.009	19	4-57747-9
		1.800	1.700±.009	18	4-57747-8
		1.700	1.600±.009	17	4-57747-7
		1.600	1.500±.008	16	4-57747-6
		1.500	1.400±.008	15	4-57747-5
		1.400	1.300±.008	14	4-57747-4
		1.300	1.200±.008	13	4-57747-3
		1.200	1.100±.008	12	4-57747-2
		1.100	1.000±.007	11	4-57747-1
8 OBSOLETE		1.000	.900±.007	10	4-57747-0
		.900	.800±.007	9	3-57747-9
		.800	.700±.007	8	3-57747-8
		.700	.600±.007	7	3-57747-7
		.600	.500±.006	6	3-57747-6
		.500	.400±.006	5	3-57747-5
		.400	.300±.005	4	3-57747-4
		.300	.200±.005	3	3-57747-3
	6	.200	.100±.005	2	3-57747-2
	5	2.800	2.700±.010	28	2-57747-8
		2.700	2.600±.010	27	2-57747-7
		2.600	2.500±.010	26	2-57747-6
		2.500	2.400±.010	25	2-57747-5
		2.400	2.300±.010	24	2-57747-4
		2.300	2.200±.010	23	2-57747-3
		2.200	2.100±.010	22	2-57747-2
		2.100	2.000±.009	21	2-57747-1
		2.000	1.900±.009	20	2-57747-0
		1.900	1.800±.009	19	1-57747-9
		1.800	1.700±.009	18	1-57747-8
8 OBSOLETE		1.700	1.600±.009	17	1-57747-7
		1.600	1.500±.008	16	1-57747-6
		1.500	1.400±.008	15	1-57747-5
		1.400	1.300±.008	14	1-57747-4
		1.300	1.200±.008	13	1-57747-3
		1.200	1.100±.008	12	1-57747-2
		1.100	1.000±.007	11	1-57747-1
8 OBSOLETE		1.000	.900±.007	10	1-57747-0
		.900	.800±.007	9	57747-9
		.800	.700±.007	8	57747-8
8 OBSOLETE		.700	.600±.007	7	57747-7
		.600	.500±.006	6	57747-6
8 OBSOLETE		.500	.400±.006	5	57747-5
		.400	.300±.005	4	57747-4
		.300	.200±.005	3	57747-3
8 OBSOLETE	5	.200	.100±.005	2	57747-2

THIS DRAWING IS A CONFIDENTIAL DOCUMENT PROPERTY OF AMP INCORPORATED. IT IS SUBJECT TO CHANGE AND ITS CONTENTS ARE DESCRIPTIVE. INFORMATION SHOULD BE VERIFIED FOR THE LATEST REVISION.

DIMENSIONS: INCHES

TOLERANCES UNLESS OTHERWISE SPECIFIED:
1 PLC DEC ±.1
2 PLC DEC ±.02
3 PLC DEC ±.005
4 PLC DEC ±.0005
ANGLES ±
FINISH -

MATERIAL -

DWN M.BOLES 04DEC95
CHK R.SPEER 04DEC95
APVD M.RUBERA 04DEC95

PRODUCT SPEC -
APPLICATION SPEC -
WEIGHT -

AMP Incorporated
Harrisburg, PA 17105-3608

NAME CABLE, MULTIPLE CONDUCTOR .100CL, 24AWG

SIZE	CAGE CODE	DRAWING NO
A1	00779	C-57747

CUSTOMER DRAWING

SCALE 20:1 SHEET 1 OF 1 REV A1

ООО «ЛайфЭлектроникс» “LifeElectronics” LLC

ИНН 7805602321 КПП 780501001 Р/С 40702810122510004610 ФАКБ "АБСОЛЮТ БАНК" (ЗАО) в г.Санкт-Петербурге К/С 30101810900000000703 БИК 044030703

Компания «Life Electronics» занимается поставками электронных компонентов импортного и отечественного производства от производителей и со складов крупных дистрибьюторов Европы, Америки и Азии.

С конца 2013 года компания активно расширяет линейку поставок компонентов по направлению коаксиальный кабель, кварцевые генераторы и конденсаторы (керамические, пленочные, электролитические), за счёт заключения дистрибьюторских договоров

Мы предлагаем:

- *Конкурентоспособные цены и скидки постоянным клиентам.*
- *Специальные условия для постоянных клиентов.*
- *Подбор аналогов.*
- *Поставку компонентов в любых объемах, удовлетворяющих вашим потребностям.*

- *Приемлемые сроки поставки, возможна ускоренная поставка.*
- *Доставку товара в любую точку России и стран СНГ.*
- *Комплексную поставку.*
- *Работу по проектам и поставку образцов.*
- *Формирование склада под заказчика.*

- *Сертификаты соответствия на поставляемую продукцию (по желанию клиента).*
- *Тестирование поставляемой продукции.*
- *Поставку компонентов, требующих военную и космическую приемку.*
- *Входной контроль качества.*
- *Наличие сертификата ISO.*

В составе нашей компании организован Конструкторский отдел, призванный помогать разработчикам, и инженерам.

Конструкторский отдел помогает осуществить:

- *Регистрацию проекта у производителя компонентов.*
- *Техническую поддержку проекта.*
- *Защиту от снятия компонента с производства.*
- *Оценку стоимости проекта по компонентам.*
- *Изготовление тестовой платы монтаж и пусконаладочные работы.*

Тел: +7 (812) 336 43 04 (многоканальный)
Email: org@lifeelectronics.ru

www.lifeelectronics.ru