図面番号(DRAWING NO.) SJ106220

版数 REV.	年月日 DATE	DCN NO.	変更内容 DESCRIPTION	製図 DR.	担当 CHK.	査閲 APPD.	承認 APPD.

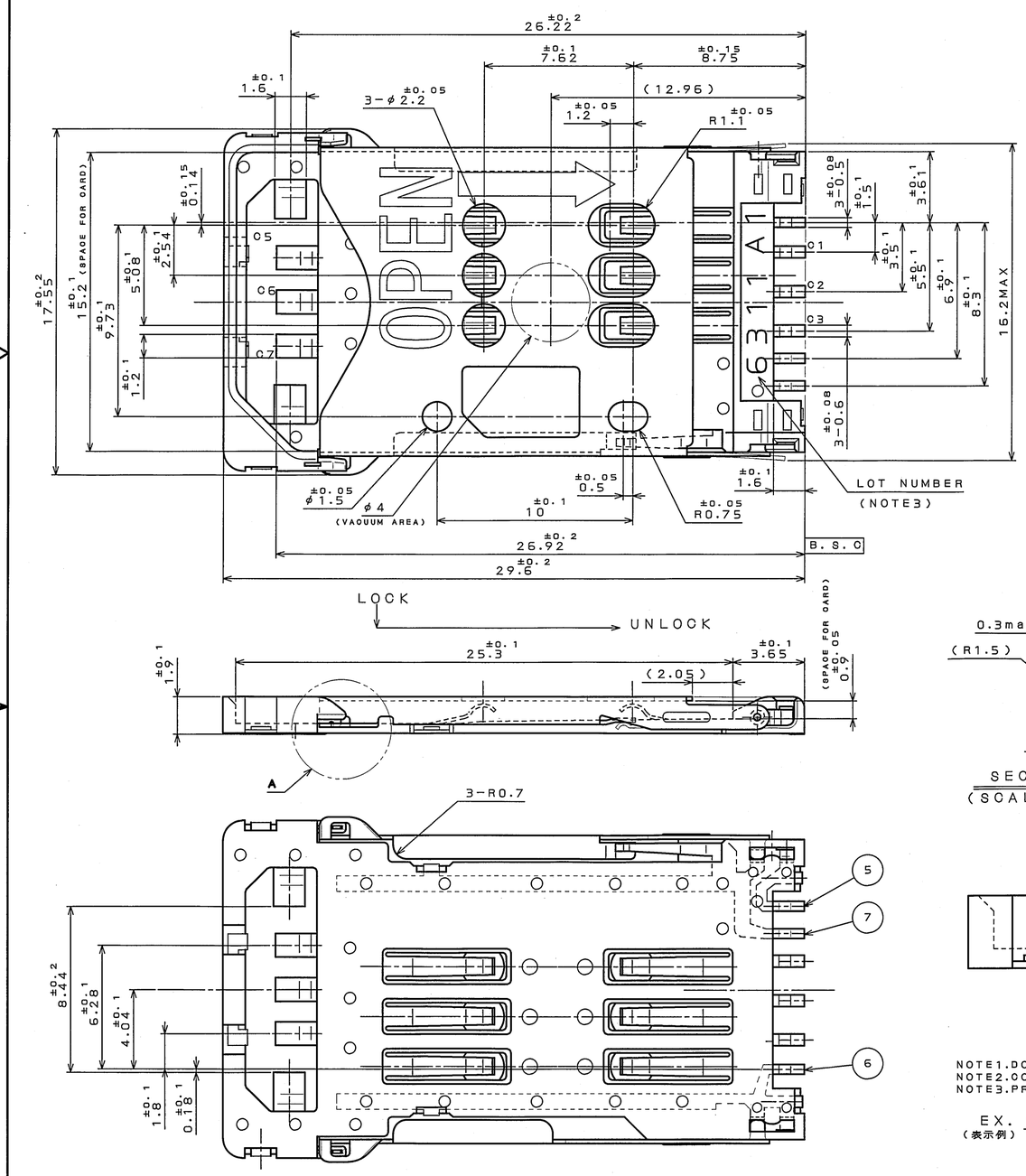

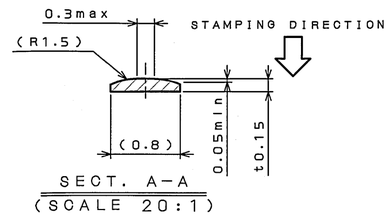

SECT. A-A
(SCALE 20:1)

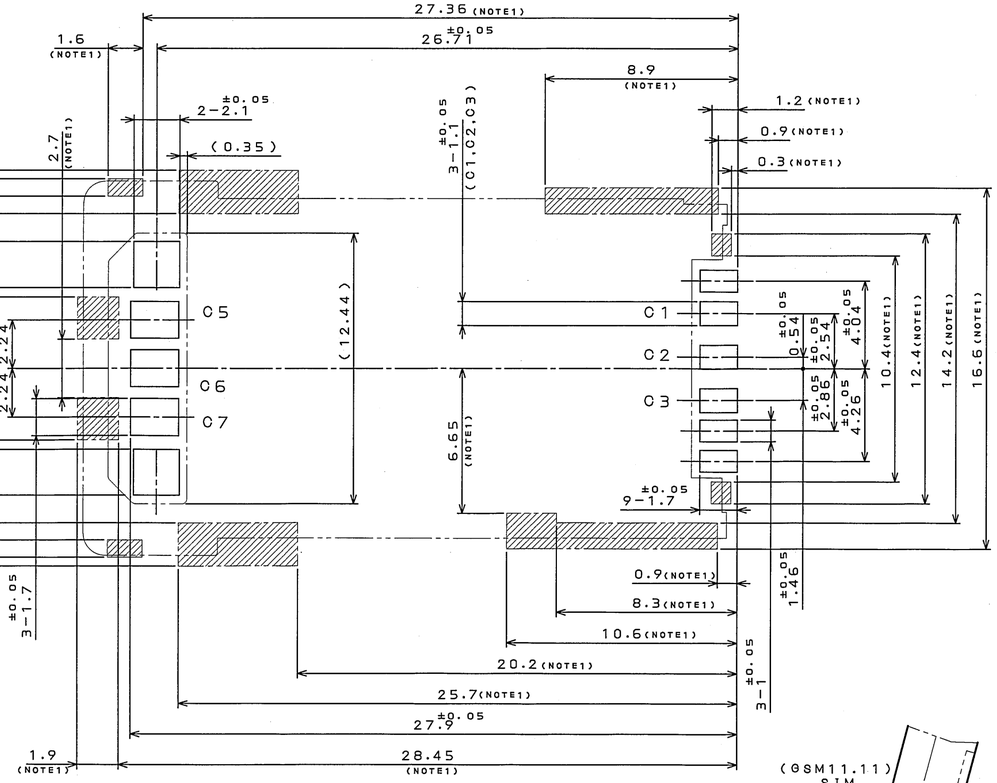

APPLICABLE P.C.B. DIMENSION(REF.)

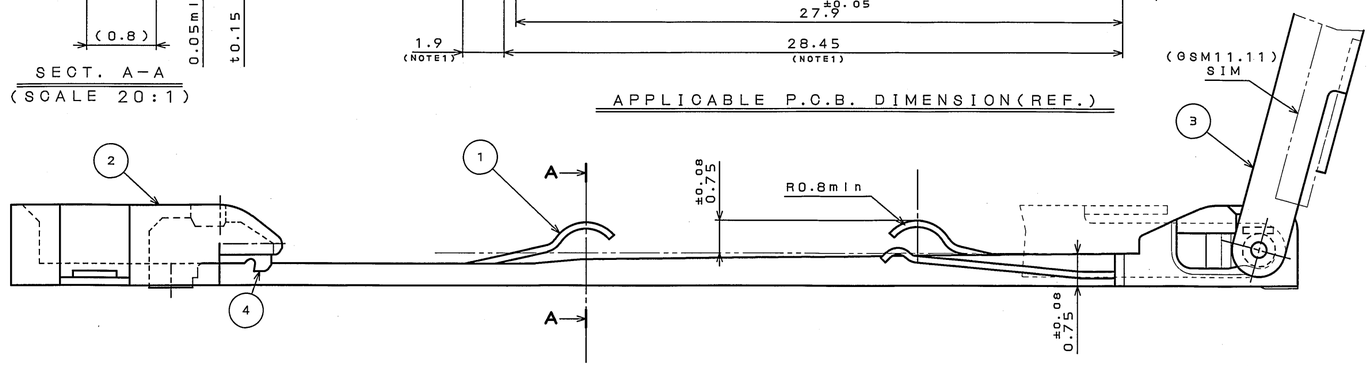

NOTE1.DO NOT PLACE ANY PATTERN AND VIA HOLE.
NOTE2.COPLANARITY SHOULD BE 0.1mm MAX.
NOTE3.PRODUCTION LOT NO.AS INDICATED

EX. 631 1
(表示例)
- PRODUCT LINE(ASSEMBLY MACHINE)
- WEEK 製造週
- MONTH(1:JAN, 2:FEB, O:OCT, X:NOV, Y:DEC) 製造月
- YEAR(2006) 西暦末尾

注1.斜線部にパターン及びヴィアホールは配置しないで下さい。
注2.端子のコプラナリティは 0.1mm MAX.とする。
注3.図示の位置にロット番号を表示する。

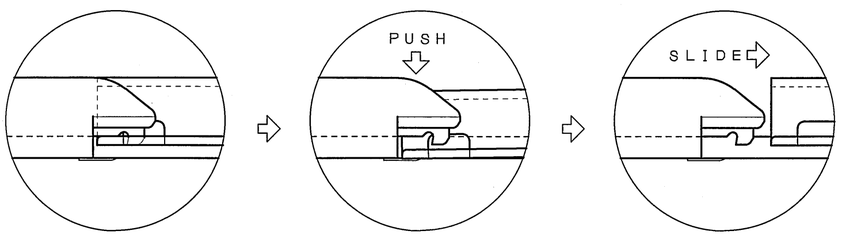

LOCK　　DETAIL A (SCALE 10:1)　　UNLOCK

TABLE1. FINISH

CONTACT AREA (CARD SIDE)	TERMINAL AREA (P.W.B SIDE)
Au (0.5μm min) OVER Ni(2~6μm)	Au(0.03~0.2μm) OVER Ni(2~6μm)

符号 NO.	名称 DESCRIPTION	個数 QTY.	材料 MATERIAL	仕上 FINISH	備考 REMARKS
7	GRAND PLATE3	1	PHOSPHER BRONZE	Au OVER Ni(TABLE1)	t0.15
6	GRAND PLATE2	1		Au OVER Ni(TABLE1)	
5	GRAND PLATE1	1		Au OVER Ni(TABLE1)	
4	LOCK PLATE	1		Au OVER Ni(TABLE1)	
3	COVER	1	STAILESS STEEL		t0.2
2	HOUSING	1	GLASS FILLED LCP		UL94 V-0 COLOR:BLACK
1	CONTACT	6	PHOSPHER BRONZE	Au OVER Ni(TABLE1)	

仕様書(SPECIFICATION) JACS-10221-1
第1版(ORIGINAL DATE) 7.Mar.2006
一般公差(GENERAL TOLERANCE)
寸法(DIMENSION): . ±0.8; .X ±0.4; .XX ±0.1; .XXX±
角度(ANGLES): X° ±; X°X'±
製図 DR.
担当 CHK. A.NATORI
査閲 APPD. —
承認 APPD. A.Natori
尺度(SCALE) 5:1
シリーズ(SERIES) SF7
名称(TITLE) SF7W006S4E
質量(MASS)
日本航空電子工業株式会社 JAPAN AVIATION ELECTRONICS INDUSTRY, LTD.
図面番号(DRAWING NO.) SJ106220
版数(REV.) 1
SIZE A2

JAE-CONNECTOR.COM Reference Only

JAE CONNECTOR DIV. PROPRIETARY.
COPYRIGHT (C) 2006, JAPAN AVIATION ELECTRONICS INDUSTRY, LTD.

DOF-0-213F(05.08)

ООО «ЛайфЭлектроникс» “LifeElectronics” LLC

ИНН 7805602321 КПП 780501001 Р/С 40702810122510004610 ФАКБ "АБСОЛЮТ БАНК" (ЗАО) в г.Санкт-Петербурге К/С 30101810900000000703 БИК 044030703

Компания «Life Electronics» занимается поставками электронных компонентов импортного и отечественного производства от производителей и со складов крупных дистрибьюторов Европы, Америки и Азии.

С конца 2013 года компания активно расширяет линейку поставок компонентов по направлению коаксиальный кабель, кварцевые генераторы и конденсаторы (керамические, пленочные, электролитические), за счёт заключения дистрибьюторских договоров

Мы предлагаем:

- *Конкурентоспособные цены и скидки постоянным клиентам.*
- *Специальные условия для постоянных клиентов.*
- *Подбор аналогов.*
- *Поставку компонентов в любых объемах, удовлетворяющих вашим потребностям.*

- *Приемлемые сроки поставки, возможна ускоренная поставка.*
- *Доставку товара в любую точку России и стран СНГ.*
- *Комплексную поставку.*
- *Работу по проектам и поставку образцов.*
- *Формирование склада под заказчика.*

- *Сертификаты соответствия на поставляемую продукцию (по желанию клиента).*
- *Тестирование поставляемой продукции.*
- *Поставку компонентов, требующих военную и космическую приемку.*
- *Входной контроль качества.*
- *Наличие сертификата ISO.*

В составе нашей компании организован Конструкторский отдел, призванный помогать разработчикам, и инженерам.

Конструкторский отдел помогает осуществить:

- *Регистрацию проекта у производителя компонентов.*
- *Техническую поддержку проекта.*
- *Защиту от снятия компонента с производства.*
- *Оценку стоимости проекта по компонентам.*
- *Изготовление тестовой платы монтаж и пусконаладочные работы.*

Тел: +7 (812) 336 43 04 (многоканальный)
Email: org@lifeelectronics.ru

www.lifeelectronics.ru