MICRO SWITCH
FREEPORT ILLINOIS U S A
A DIVISION OF HONEYWELL
FED MFG CODE 81529

SWITCH – TOGGLE ABOVE PANEL MOUNT

CATALOG LISTING
2TP16 SERIES
CHART 1

THIS DRAWING COVERS A PROPRIETARY ITEM AND IS THE PROPERTY OF MICRO SWITCH, A DIVISION OF HONEYWELL. THIS DRAWING IS NOT TO BE COPIED OR USED WITHOUT THE APPROVAL OF MICRO SWITCH.

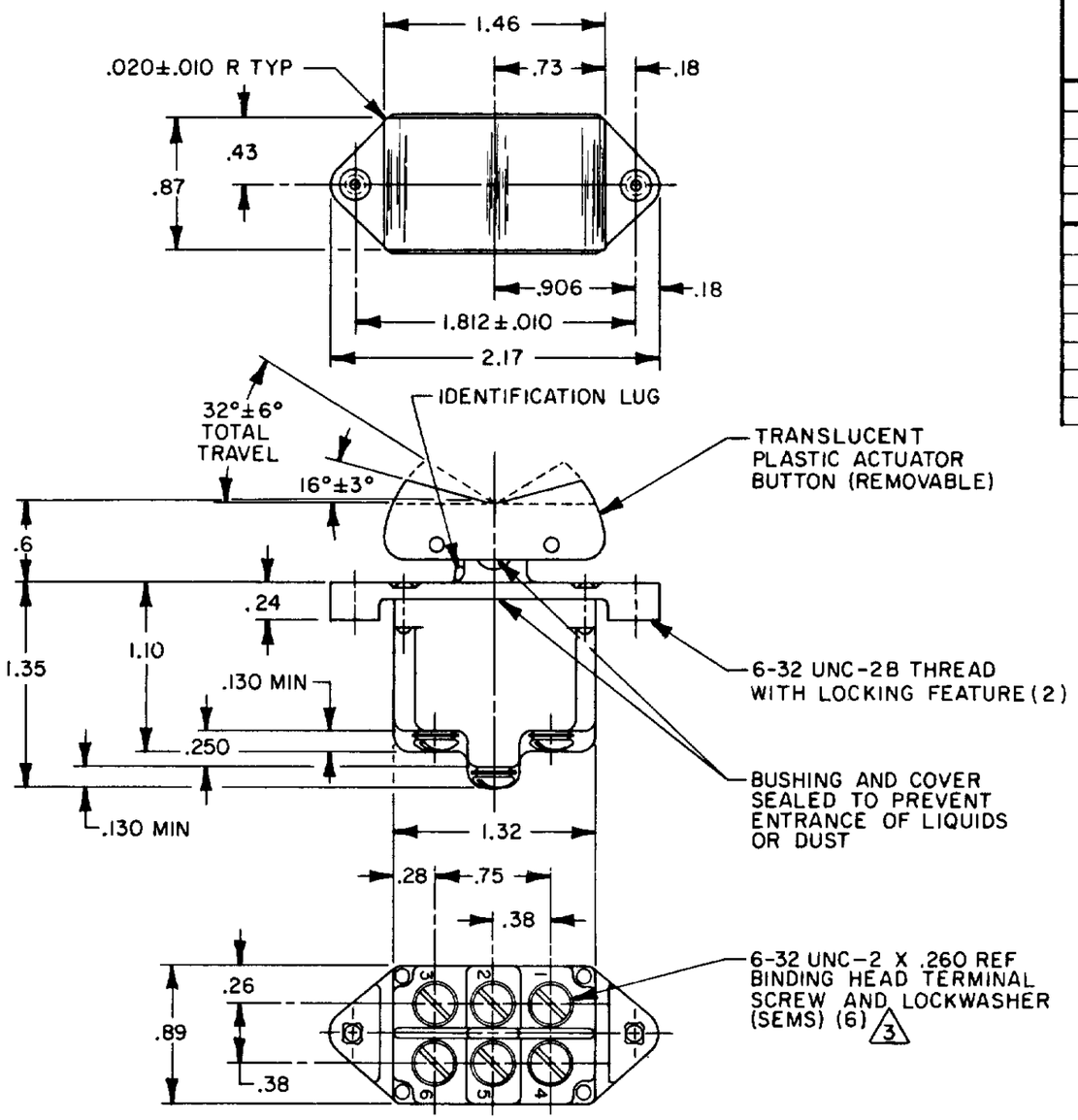

	CATALOG LISTING	4 CIRCUIT WITH BUTTON IN: LUG SIDE (1-2, 4-5)	CENTER (1-2, 4-5)	OPPOSITE LUG (2-3, 5-6)	ELECTRICAL DATA
	2TP16-1	ON	OFF	ON	L191 15A 125, 250, 277 VAC; 1/2HP 125 VAC; 1HP 250, 277 VAC; 5A 125 VAC "L"
	Ⓑ	OFF	NONE	ON	
	2TP16-3	ON	NONE	ON	
	2TP16-21	NONE	OFF	ON	
	2TP16-31	NONE	ON	ON	
	2TP16-4	MOM OFF	NONE	ON	L192 10A 125, 250, 277 VAC; 1/4HP 125 VAC, 1/2HP 250, 277 VAC; 3A 125 VAC "L"
	2TP16-5	MOM ON	OFF	ON	
	2TP16-6	MOM ON	NONE	OFF	
	2TP16-7	MOM ON	OFF	MOM ON	
	2TP16-8	MOM ON	NONE	ON	
	2TP16-51	NONE	ON	MOM ON	
	2TP16-61	MOM ON	OFF	NONE	

NOTES
1 - MICRO SWITCH CATALOG LISTING MARKED ON SIDE OF SWITCH
2 - SWITCHES WILL WITHSTAND TEMPERATURE OF 160°F
3 - SCREWS FURNISHED UNASSEMBLED
4 - APPLIES ONLY TO "ON" AND "MOMENTARY ON" POSITION

THIRD ANGLE PROJECTION

SCALE FULL

DO NOT SCALE PRINT

TOLERANCES
APPLY TO DESIGN UNITS. CONVERSIONS ARE ONLY FOR REFERENCE. UNLESS NOTED TOLERANCES ARE ±

	DIM mm	TOL. mm/in	DIM in	TOL. mm/in
NO PLACES	X	1/.04		
ONE PLACE	X.X	0.4/.016	X.X	0.8/.03
TWO PLACES	X.XX	0.15/.006	X.XX	0.38/.015
THREE PLACES			X.XXX	0.13/.005
ANGLES				

DESIGN UNITS: SI METRIC ☐ US CUSTOMARY ■

WEIGHT 13 LB EST

REVISIONS
A CO-94413 J J A 8 OCT 99
B CO-95303 C S L 15 NOV 99

2TP16 SERIES
REPLACES
RELEASE NO CO-78497
CATALOG LISTING 2TP16 SERIES CHART 1
PAGE 1 OF 1
ISSUE M 3
CHECK
CHECK
CHECK KAG 7 JUL 94
CHECK
DRAWN TSM 9 JUN 94
FORMTEK

ООО «ЛайфЭлектроникс» “LifeElectronics” LLC

ИНН 7805602321 КПП 780501001 Р/С 40702810122510004610 ФАКБ "АБСОЛЮТ БАНК" (ЗАО) в г.Санкт-Петербурге К/С 30101810900000000703 БИК 044030703

Компания «Life Electronics» занимается поставками электронных компонентов импортного и отечественного производства от производителей и со складов крупных дистрибьюторов Европы, Америки и Азии.

С конца 2013 года компания активно расширяет линейку поставок компонентов по направлению коаксиальный кабель, кварцевые генераторы и конденсаторы (керамические, пленочные, электролитические), за счёт заключения дистрибьюторских договоров

Мы предлагаем:

- *Конкурентоспособные цены и скидки постоянным клиентам.*
- *Специальные условия для постоянных клиентов.*
- *Подбор аналогов.*
- *Поставку компонентов в любых объемах, удовлетворяющих вашим потребностям.*

- *Приемлемые сроки поставки, возможна ускоренная поставка.*
- *Доставку товара в любую точку России и стран СНГ.*
- *Комплексную поставку.*
- *Работу по проектам и поставку образцов.*
- *Формирование склада под заказчика.*

- *Сертификаты соответствия на поставляемую продукцию (по желанию клиента).*
- *Тестирование поставляемой продукции.*
- *Поставку компонентов, требующих военную и космическую приемку.*
- *Входной контроль качества.*
- *Наличие сертификата ISO.*

В составе нашей компании организован Конструкторский отдел, призванный помогать разработчикам, и инженерам.

Конструкторский отдел помогает осуществить:

- *Регистрацию проекта у производителя компонентов.*
- *Техническую поддержку проекта.*
- *Защиту от снятия компонента с производства.*
- *Оценку стоимости проекта по компонентам.*
- *Изготовление тестовой платы монтаж и пусконаладочные работы.*

Тел: +7 (812) 336 43 04 (многоканальный)
Email: org@lifeelectronics.ru

www.lifeelectronics.ru