| MATERIAL NUMBER | OLD PART NUMBER | FINISHED LENGTH | MATERIAL CABLE | CABLE COLOR |
|---|---|---|---|---|
| 1201140067 | BTY801P-FBE-02 | 6.56′ +3.50″ -0 [2.0M +88.9 -0] | PVC | YELLOW |
| 1201140068 | BTY801P-FBE-05 | 16.40′ +6.50″ -0 [5.0M +165.1 -0] | PVC | YELLOW |
| 1201140069 | BTY801P-FBE-10 | 32.81′ +12.50″ -0 [10.0M +317.5 -0] | PVC | YELLOW |
| 1201140070 | BTY801P-FBE-15 | 49.21′ +24.50″ -0 [15.0M +622.3 -0] | PVC | YELLOW |
| 1201140071 | BTY801P-FBE-20 | 65.62′ +24.50″ -0 [20.0M +622.3 -0] | PVC | YELLOW |
| 1201140072 | BTY801P-FBP-05 | 16.40′ +6.50″ -0 [5.0M +165.1 -0] | PUR | BLACK |
| 1201140073 | BTY801P-FBP-10 | 32.81′ +12.50″ -0 [10.0M +317.5 -0] | PUR | BLACK |
| 1201140074 | BTY801P-FBP-15 | 49.21′ +24.50″ -0 [15.0M +622.3 -0] | PUR | BLACK |
| 1201140075 | BTY801P-FBP-20 | 65.62′ +24.50″ -0 [20.0M +622.3 -0] | PUR | BLACK |
| 1201140076 | BTY801P-FBP-25 | 82.02′ +24.50″ -0 [25.0M +622.3 -0] | PUR | BLACK |
| 1201140077 | BTY801P-FBP-30 | 98.43′ +24.50″ -0 [30.0M +622.3 -0] | PUR | BLACK |
| 1201140078 | BTY801P-FBP-50 | 164.04′ +24.50″ -0 [50.0M +622.3 -0] | PUR | BLACK |

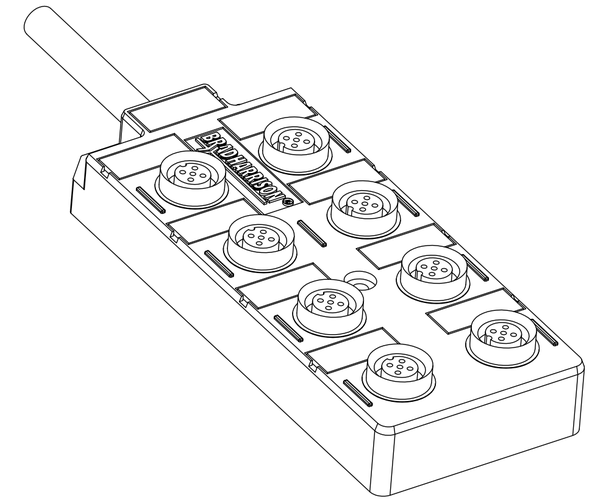


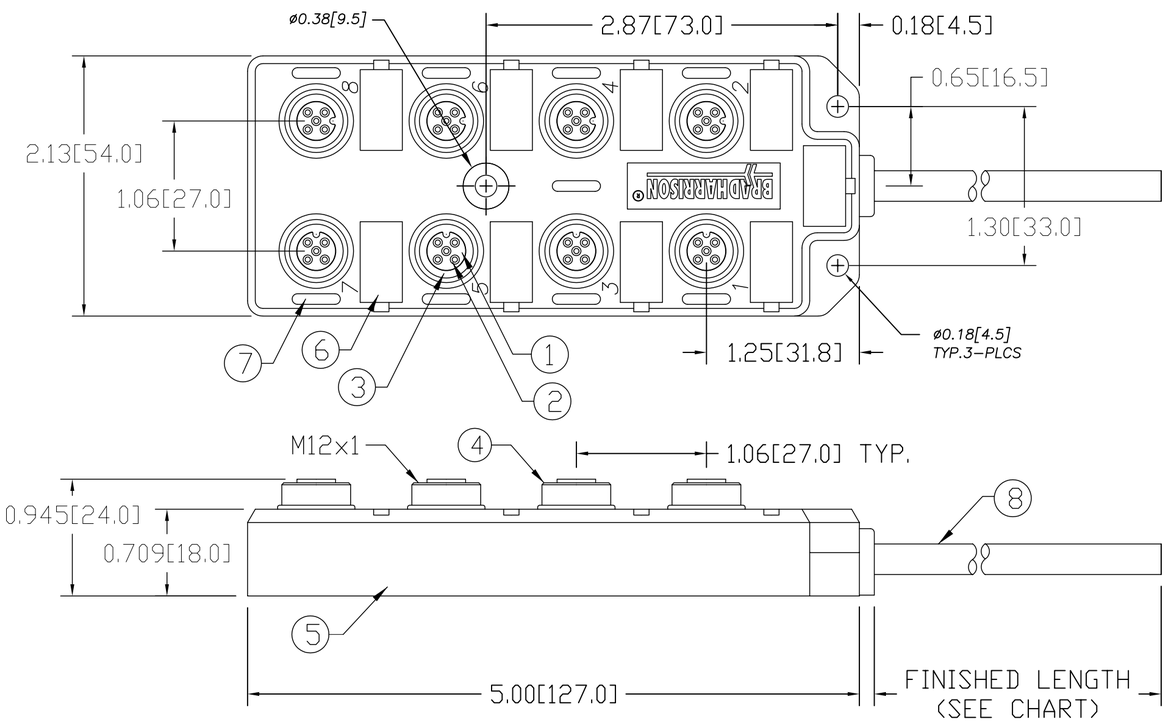


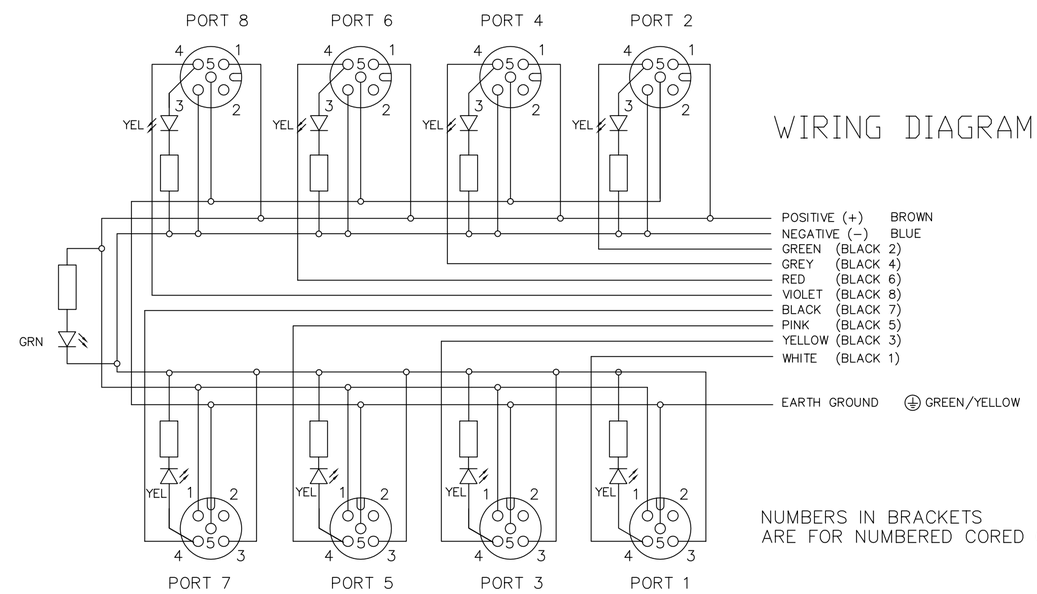


| | |
|---|---|
| VOLTAGE RATING | 10-30 VDC |
| AMPERAGE RATING PER PORT | 4 AMPS |
| PROTECTION | IP67 |
| OPERATING TEMPERATURE | -20°C TO 90°C |
| UL CERTIFICATIONS | UL RECOGNIZED, FILE NO. E46237 |
| CSA CERTIFICATIONS | CSA CERTIFIED, FILE NO. LR6837 |

| ITEM | COMPONENT | MATERIAL | FINISH |
|---|---|---|---|
| 1 | INSERT | NYLON | BLACK |
| 2 | CONTACT SOCKET | COPPER ALLOY | GOLD OVER NICKEL |
| 3 | O-RING | VITON | RED |
| 4 | RECEPTACLE SHELL | BRASS | NICKEL PLATED |
| 5 | HOUSING | PBT | YELLOW |
| 6 | LABEL | ABS | WHITE |
| 7 | LENS | NYLON | CLEAR |
| 8 | CABLE, 18AWG, 3 CONDUCTOR, 22AWG, 8 CONDUCTOR, 300V | SEE TABLE | SEE TABLE |

| REV | DESCRIPTION |
|---|---|
| B | ADD 2 P/N'S TO TABLE<br>EC NO: WEU2010-0441<br>DRWN: BBRAUCH 16.03.10<br>CH'KD: BWOODMAN —<br>APPR: FPACHER 2010/03/19 |

QUALITY SYMBOL
▼=0
(C)=0

GENERAL TOLERANCES (UNLESS SPECIFIED)

| | mm | INCH |
|---|---|---|
| 4 PLACES | ±--- | ±--- |
| 3 PLACES | ±--- | ±--- |
| 2 PLACES | ±--- | ±.01 |
| 1 PLACE | ±0.3 | ±--- |
| ANGULAR ±---° | | |

DRAFT WHERE APPLICABLE MUST REMAIN WITHIN DIMENSIONS

DIMENSION STYLE: IN/MM
SCALE: NTS
DESIGN UNITS: METRIC
THIRD ANGLE PROJECTION

DRAWN BY: LHARTMAN DATE: 2009/08/24
CHECKED BY: BWOODMAN DATE: 2009/08/26
APPROVED BY: FPACHER DATE: 2010/03/18

TITLE: MICRO-CHANGE MPIS 8 PORT TOP MOUNT PNP #18/3 + #22/8 CABLE

molex MOLEX INCORPORATED

MATERIAL NO.: SEE CHART
DOCUMENT NO.: SD-120114-006
SHEET NO.: 1 OF 1
SIZE: C

THIS DRAWING CONTAINS INFORMATION THAT IS PROPRIETARY TO MOLEX INCORPORATED AND SHOULD NOT BE USED WITHOUT WRITTEN PERMISSION

ООО «ЛайфЭлектроникс» “LifeElectronics” LLC

ИНН 7805602321 КПП 780501001 Р/С 40702810122510004610 ФАКБ "АБСОЛЮТ БАНК" (ЗАО) в г.Санкт-Петербурге К/С 30101810900000000703 БИК 044030703

*Компания «Life Electronics» занимается поставками электронных компонентов импортного и отечественного производства от производителей и со складов крупных дистрибьюторов Европы, Америки и Азии.*

*С конца 2013 года компания активно расширяет линейку поставок компонентов по направлению коаксиальный кабель, кварцевые генераторы и конденсаторы (керамические, пленочные, электролитические), за счёт заключения дистрибьюторских договоров*

*Мы предлагаем:*

- *Конкурентоспособные цены и скидки постоянным клиентам.*
- *Специальные условия для постоянных клиентов.*
- *Подбор аналогов.*
- *Поставку компонентов в любых объемах, удовлетворяющих вашим потребностям.*

- *Приемлемые сроки поставки, возможна ускоренная поставка.*
- *Доставку товара в любую точку России и стран СНГ.*
- *Комплексную поставку.*
- *Работу по проектам и поставку образцов.*
- *Формирование склада под заказчика.*

- *Сертификаты соответствия на поставляемую продукцию (по желанию клиента).*
- *Тестирование поставляемой продукции.*
- *Поставку компонентов, требующих военную и космическую приемку.*
- *Входной контроль качества.*
- *Наличие сертификата ISO.*

*В составе нашей компании организован Конструкторский отдел, призванный помогать разработчикам, и инженерам.*

*Конструкторский отдел помогает осуществить:*

- *Регистрацию проекта у производителя компонентов.*
- *Техническую поддержку проекта.*
- *Защиту от снятия компонента с производства.*
- *Оценку стоимости проекта по компонентам.*
- *Изготовление тестовой платы монтаж и пусконаладочные работы.*

*Тел: +7 (812) 336 43 04 (многоканальный)*
*Email: org@lifeelectronics.ru*

***www.lifeelectronics.ru***