版数 REV.	年月日 DATE	DCN NO.	変更内容 DESCRIPTION	製図 DR.	担当 CHK.	査閲 APPD.	承認 APPD.

図面番号(DRAWING NO.) SJ110715

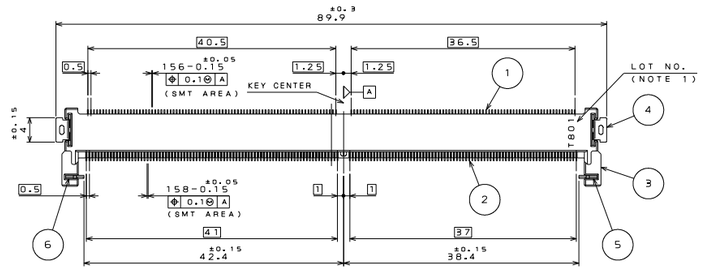

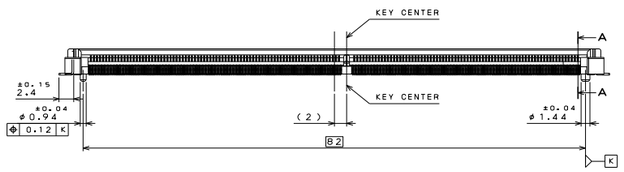

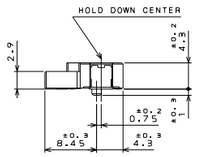

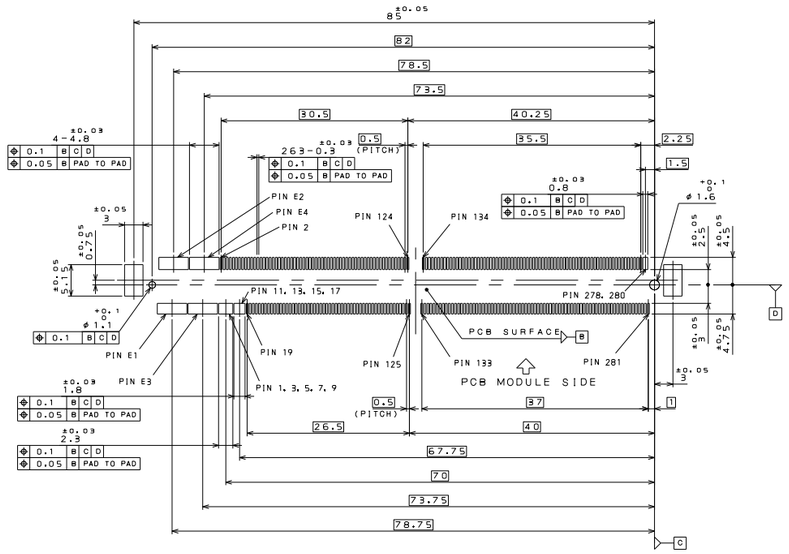

P.C.B. DIMENSION(REF.)
基板寸法(参考)

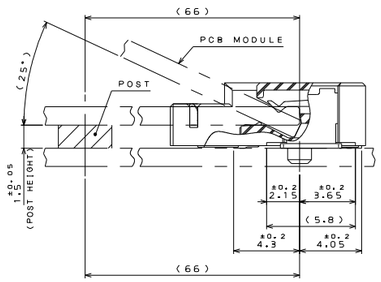

SECT. A-A
(SCALE 5:1)

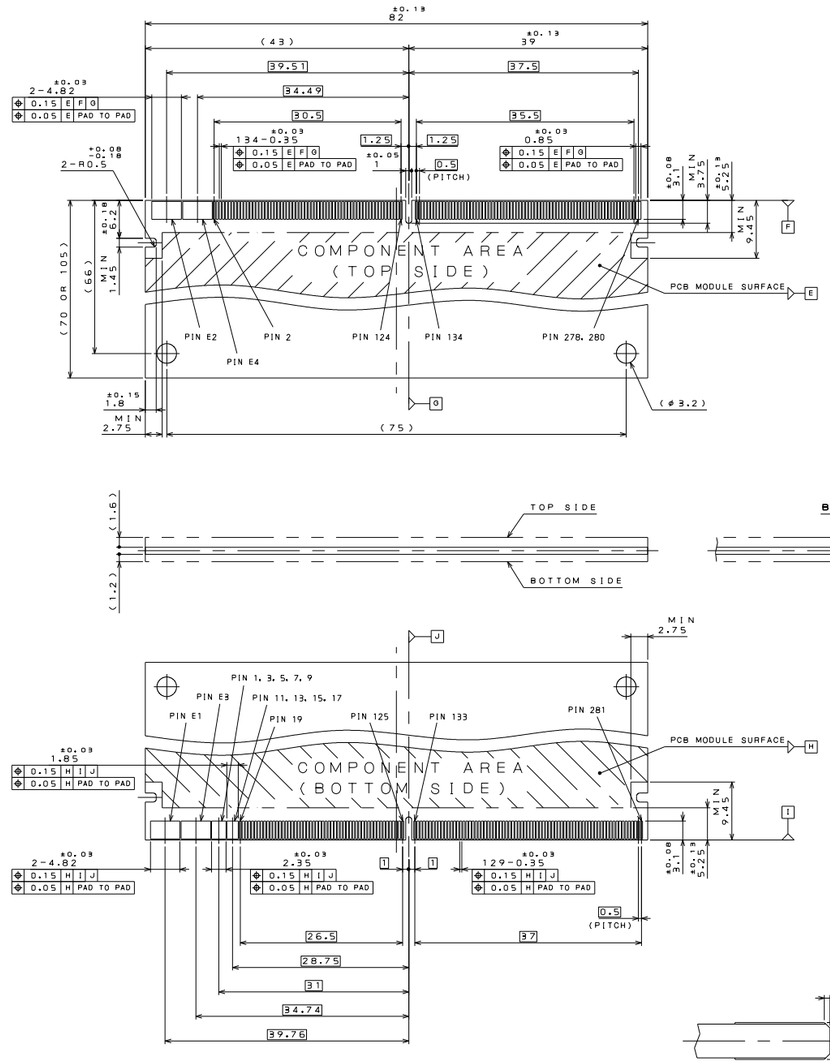

P.C.B. MODULE DIMENSION(REF.)
モジュール基板寸法(参考)

MXM3.0(Rev1.0)

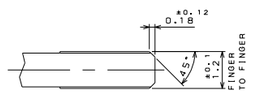

DETAIL B
(SCALE10:1)

NOTE1. PRODUCTION LOT NUMBER AS INDICATED.
2. COPLANALITY OF SMT TERMINAL IS 0.1 MAX.

注1. 図示の面にロット番号を表示する。

(EX.) T801
- LOT NUMBER OF CURRENT MONTH 当月の生産ロットを示す
- MONTH(RESPECTIVELY. OCT.:O. NOV.:X. DEC.:Y) 月表示(10月:O,11月:X,12月:Y)
- YEAR(LAST DIGIT ONLY) 年表示 (西暦末尾)
- PRODUCT CODE 製造コード

2.コンタクトのコプラナリティは0.1以下とする。

DESIGNATION
命名法

MM70-314B2-*

- SERIES PREFIX シリーズ名
- NUMBER OF CONTACTS 芯数
- SOCKET TYPE ソケットタイプ B:ANGLED INSERTION TYPE
- MODIFICATION CODE
- CONTACT FINISH 接点仕上げ 1:GOLD(0.1μm MIN) OVER NICKEL 2:GOLD(0.3μm MIN) OVER NICKEL

符号 NO.	名称 DESCRIPTION	個数 QTY.	材料 MATERIAL	仕上 FINISH	備考 REMARKS
6	STOPPER(L)	1	COPPER ALLOY	TIN OVER NICKEL	――
5	STOPPER(R)	1	COPPER ALLOY	TIN OVER NICKEL	――
4	HOLD DOWN	2	COPPER ALLOY	TIN OVER NICKEL	――
3	INSULATOR	1	GLASS FILLED LCP	――	COLOR:BLACK
2	BOTTOM SIDE CONTACT	158	COPPER ALLOY	CONTACT AREA: REFER TO "DESIGNATION" SOLDERING AREA: GOLD FLASH OVER NICKEL	――
1	TOP SIDE CONTACT	156	COPPER ALLOY		――

仕様書(SPECIFICATION) JACS-10543-2

一般公差(GENERAL TOLERANCE)
寸法(DIMENSION): .* ±0.8, .X ±0.4, .XX ±0.1, .XXX* ――
角度(ANGLES): X° ±――, X°X' ±――

第1版(ORIGINAL DATE)	14.Apr.2010
製図 DR.	――
照合 CHK.	H.KOIZUMI
査閲 APPD.	T.TSUJI
承認 APPD.	K.NAKAMURA
質量(MASS)	――

尺度(SCALE) 2:1
シリーズ(SERIES) MM70
名称(TITLE) MM70-314B2-*

日本航空電子工業株式会社
JAPAN AVIATION ELECTRONICS INDUSTRY, LTD.

図面番号(DRAWING NO.) SJ110715
版数(REV.) 1
SIZE A1

JAE CONNECTOR DIV. PROPRIETARY.
COPYRIGHT (C) 2010, JAPAN AVIATION ELECTRONICS INDUSTRY, LTD.

DCF-C-214F(05.08)

ООО «ЛайфЭлектроникс» “LifeElectronics” LLC

ИНН 7805602321 КПП 780501001 Р/С 40702810122510004610 ФАКБ "АБСОЛЮТ БАНК" (ЗАО) в г.Санкт-Петербурге К/С 30101810900000000703 БИК 044030703

Компания «Life Electronics» занимается поставками электронных компонентов импортного и отечественного производства от производителей и со складов крупных дистрибьюторов Европы, Америки и Азии.

С конца 2013 года компания активно расширяет линейку поставок компонентов по направлению коаксиальный кабель, кварцевые генераторы и конденсаторы (керамические, пленочные, электролитические), за счёт заключения дистрибьюторских договоров

Мы предлагаем:

- *Конкурентоспособные цены и скидки постоянным клиентам.*
- *Специальные условия для постоянных клиентов.*
- *Подбор аналогов.*
- *Поставку компонентов в любых объемах, удовлетворяющих вашим потребностям.*

- *Приемлемые сроки поставки, возможна ускоренная поставка.*
- *Доставку товара в любую точку России и стран СНГ.*
- *Комплексную поставку.*
- *Работу по проектам и поставку образцов.*
- *Формирование склада под заказчика.*

- *Сертификаты соответствия на поставляемую продукцию (по желанию клиента).*
- *Тестирование поставляемой продукции.*
- *Поставку компонентов, требующих военную и космическую приемку.*
- *Входной контроль качества.*
- *Наличие сертификата ISO.*

В составе нашей компании организован Конструкторский отдел, призванный помогать разработчикам, и инженерам.

Конструкторский отдел помогает осуществить:

- *Регистрацию проекта у производителя компонентов.*
- *Техническую поддержку проекта.*
- *Защиту от снятия компонента с производства.*
- *Оценку стоимости проекта по компонентам.*
- *Изготовление тестовой платы монтаж и пусконаладочные работы.*

Тел: +7 (812) 336 43 04 (многоканальный)
Email: org@lifeelectronics.ru

www.lifeelectronics.ru