THIS DRAWING IS UNPUBLISHED. RELEASED FOR PUBLICATION - ,- .
© COPYRIGHT - By - ALL RIGHTS RESERVED.

LOC	DIST
GP	00

REVISIONS

P	LTR	DESCRIPTION	DATE	DWN	APVD
	AR2	REVISED PER ECO-11-004835	11MAR11	RK	HMR

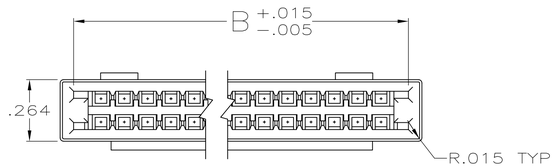

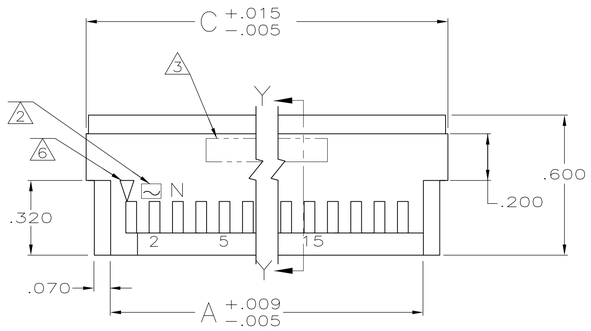

NEAR SIDE

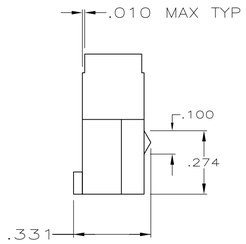

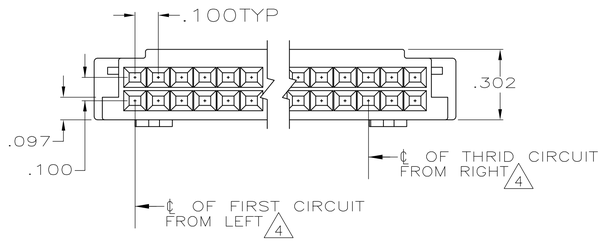

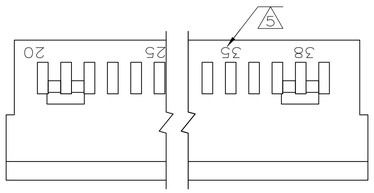

FAR SIDE

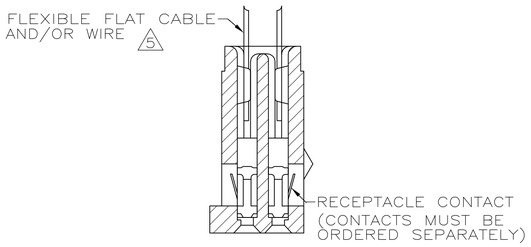

SECTION Y—Y
LOADED HSG
SCALE 4:1
(FOR REF ONLY)

1. HOUSING WILL ACCOMODATE FLEXIBLE FLAT CABLE .050 OR .062 WIDE CONDUCTORS (CABLE .015 MAX THK) AND/OR #22-32 AWG WIRE WITH INSULATION RANGE OF .045 TO .069 DIA.
2. MOLDED "AMP" TRADEMARK, IN THIS AREA
3. PART NO. AND DATE CODE INK STAMPED, WHITE.
4. DETENTS: 6,8,10,12 & 18 POSN,(1) DETENT LOCATED AS FOLLOWS:
   - 6 & 8 POSN- ℄ OF THRID CIRCUIT FROM RIGHT
   - 10 & 12 POSN- ℄ OF FOURTH CIRCUIT FROM RIGHT
   - 18 POSN- ℄ OF SIXTH CIRCUIT FROM RIGHT
   - 20 POSN & ABOVE- (2) DETENTS LOCATED AS SHOWN
5. CAVITY IDENT NO.INK STAMPED (WHITE), (SEE TABLE)
6. INDICATES POSITION 1, SURFACE TEXTURE CONTRAST'S WITH REST OF HOUSING
7. THIS HOUSING WILL MATE WITH FFC PIN HOUSING
8. OBSOLETE PART NUMBER
9. SUPERSEDED BY AS MOLDED PART NUMBER.
10. GLASS-FILLED NYLON, BLACK, UL V-0.
11. OBSOLETE PARTS: OBSOLETE CIS STREAMLINING PER D.RENAUD/D.SINISI

INK STAMPED PART NUMBER	FAR SIDE	NEAR SIDE	C	B	A	NO OF POS'N	AS MOLDED PART NUMBER
	CAVITY POSN NO. STAMPED						
8 4-88179-1	12-15-22	2-5-10	1.350	1.234	1.140	22	4-88179-2
8 3-88179-9			.650	.534	.440	8	8 4-88179-0
8 3-88179-7	16-20-25-30	2-5-10-14	1.750	1.634	1.540	30	3-88179-8
9 3-88179-5	18-25-30-34	2-5-10-16	1.950	1.834	1.740	34	3-88179-6
11 ~~3-88179-3~~	7-12	2-5	.850	.734	.640	12	3-88179-4
8 3-88179-1	4-6	2	.550	.434	.340	6	3-88179-2
8 2-88179-9	6-10	2-4	.750	.634	.540	10	3-88179-0
8 2-88179-7			3.750	3.634	3.540	70	8 2-88179-8
8 2-88179-5			3.150	3.034	2.940	58	8 2-88179-6
8 2-88179-3	23-25-30-35-40-44	2-5-10-15-20-21	2.450	2.334	2.240	44	2-88179-4
2-88179-1	21-25-30-35-40	2-5-10-15-19	2.250	2.134	2.040	40	2-88179-2
8 1-88179-9	19-25-30-36	2-5-10-17	2.050	1.934	1.840	36	11 ~~2-88179-0~~
8 1-88179-7			1.650	1.534	1.440	28	1-88179-8
8 1-88179-5	14-20-26	2-5-12	1.550	1.434	1.340	26	11 ~~1-88179-6~~
11 ~~1-88179-3~~	13-20-24	2-5-11	1.450	1.334	1.240	24	1-88179-4
11 ~~1-88179-1~~	26-30-35-40-45-50	2-5-10-15-20-24	2.750	2.634	2.540	50	1-88179-2
11 ~~88179-9~~	10-15-18	2-5-8	1.150	1.034	.940	18	1-88179-0
8 88179-7	34-40-45-50-55-60-66	2-5-10-15-20-25-32	3.550	3.434	3.340	66	11 ~~88179-8~~
11 ~~88179-3~~	20-25-30-35-38	2-5-10-15-18	2.150	2.034	1.940	38	88179-6
11 ~~88179-2~~	11-15-20	2-5-9	1.250	1.134	1.040	20	88179-5
8 88179-1			3.250	3.134	3.040	60	8 88179-4

THIS DRAWING IS A CONTROLLED DOCUMENT.

DIMENSIONS: INCHES

TOLERANCES UNLESS OTHERWISE SPECIFIED:
0 PLC ± –
1 PLC ± –
2 PLC ± –
3 PLC ± .005
4 PLC ± –
ANGLES ± –

MATERIAL 10

FINISH –

DWN KATE HELM 11/07/88
CHK D.L.ROCKER 3-6-89
APVD –
PRODUCT SPEC –
APPLICATION SPEC –
WEIGHT –

TE Connectivity

NAME HOUSING,RCPT,DBL ROW WITH DETENTS,.100 CL.

SIZE	CAGE CODE	DRAWING NO	RESTRICTED TO
A1	00779	C-88179	–

CUSTOMER DRAWING

SCALE	SHEET	REV
3:1	1 OF 1	AR2

4805 (3/11)

ООО «ЛайфЭлектроникс» “LifeElectronics” LLC

ИНН 7805602321 КПП 780501001 Р/С 40702810122510004610 ФАКБ "АБСОЛЮТ БАНК" (ЗАО) в г.Санкт-Петербурге К/С 30101810900000000703 БИК 044030703

Компания «Life Electronics» занимается поставками электронных компонентов импортного и отечественного производства от производителей и со складов крупных дистрибьюторов Европы, Америки и Азии.

С конца 2013 года компания активно расширяет линейку поставок компонентов по направлению коаксиальный кабель, кварцевые генераторы и конденсаторы (керамические, пленочные, электролитические), за счёт заключения дистрибьюторских договоров

Мы предлагаем:

- *Конкурентоспособные цены и скидки постоянным клиентам.*
- *Специальные условия для постоянных клиентов.*
- *Подбор аналогов.*
- *Поставку компонентов в любых объемах, удовлетворяющих вашим потребностям.*

- *Приемлемые сроки поставки, возможна ускоренная поставка.*
- *Доставку товара в любую точку России и стран СНГ.*
- *Комплексную поставку.*
- *Работу по проектам и поставку образцов.*
- *Формирование склада под заказчика.*

- *Сертификаты соответствия на поставляемую продукцию (по желанию клиента).*
- *Тестирование поставляемой продукции.*
- *Поставку компонентов, требующих военную и космическую приемку.*
- *Входной контроль качества.*
- *Наличие сертификата ISO.*

В составе нашей компании организован Конструкторский отдел, призванный помогать разработчикам, и инженерам.

Конструкторский отдел помогает осуществить:

- *Регистрацию проекта у производителя компонентов.*
- *Техническую поддержку проекта.*
- *Защиту от снятия компонента с производства.*
- *Оценку стоимости проекта по компонентам.*
- *Изготовление тестовой платы монтаж и пусконаладочные работы.*

Тел: +7 (812) 336 43 04 (многоканальный)
Email: org@lifeelectronics.ru

www.lifeelectronics.ru