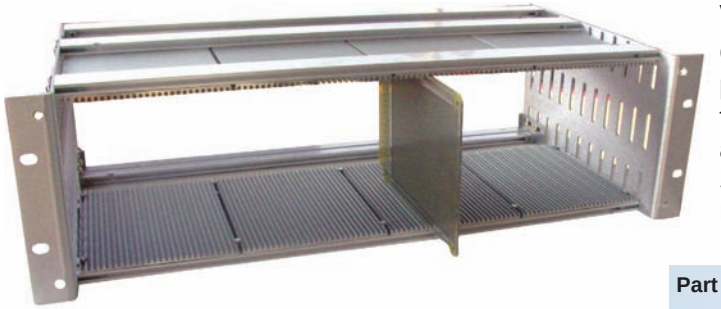

CCA13C/90 - Assembled Subrack with continuous guide plate.

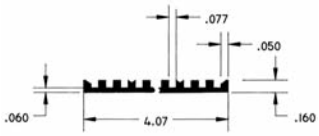

VectorPak™ Continuous Guide Plate

Card Racks with Continuous Guide Plate allows card placement on 0.150" centers. Guide plates created from extruded 6063-T6 aluminum. 0.80" thick brushed aluminum side plates with clear irridite finish. Rear "T" Struts included for mounting of connectors (Vector P/N HD34).

Part No.	Dimensions (H x W x D)	Description/ Installed
2U Rack CCA10C/90	Card height min. 0.75" to 2.75" max. X 6.5" L 2U (3.50") X 19.0" X 12.0"	Continuous guide plate, conductive
3U Rack CCA13C/90	Card height min. 2.50" to 4.50" max. X 6.5" L 3U (5.25") X 19.0" X 9.0"	Continuous guide plate, conductive
3U Rack CCA14C/90	Card height min. 2.50" to 4.50" max. X 9.6 L 3U (5.25") X 19.0" X 12.0"	Continuous guide plate, conductive
4U Rack CCA15C/90	Card height min. 4.25" to 6.25" max. X 9.6 L 4U (7.00") X 19.0" X 12.0"	Continuous guide plate, conductive

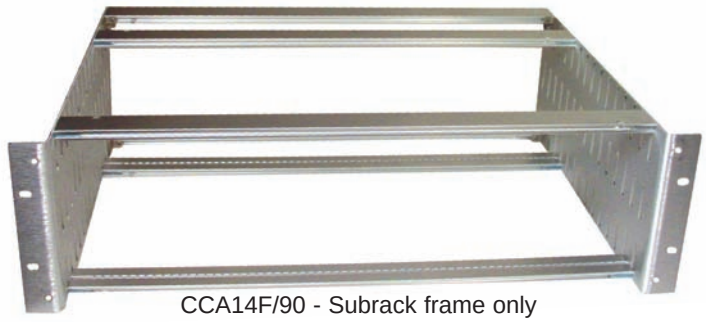

CCA14F/90 - Subrack frame only

VectorPak™ Card Frame Only

Card Rack Frame only, no card guides (guides sold separately). Will accept any VectorPak™ CG2-series card guide. More economical when only a few cards needed. Rear "T"-struts included for mounting of connectors (Vector P/N HD34).

Part No. Version	Description/ Installed	Rack Outer Dimensions (H x W x D)	Kit
2U Rack CCA10F/90	Frame only	2U (3.50") X 19" X 12"	CCK10F/90
3U Rack CCA13F/90	Frame only	3U (5.25") X 19" X 9"	CCK13F/90
4U Rack CCA15F/90	Frame only	4U (7.00") X 19" X 12"	CCK15F/90
5U Rack CCA17F/90	Frame only	5U (8.75") X 19" X 12"	CCK17F/90

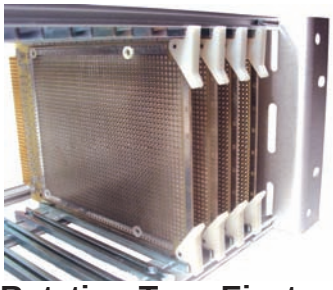

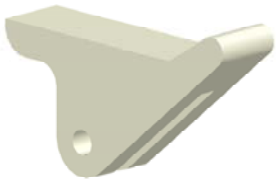

Rotation Type Ejector Handle - HA9

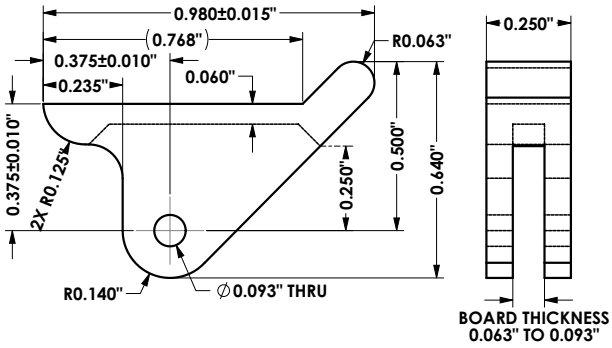

Part No.	Pkg Qty
HA9/4	4
HA9/C	100

- Card ejector, corner mounting
- Supports up to 40 lbs extraction force
- White nylon, (hardware included)

Attractive & Extremely Rugged Benchtop/Desktop Outer Enclosures

SE1588
4U for 8.4"W Subrack

SE1322
3U x 22"D for 19"W Subrack

ООО «ЛайфЭлектроникс» “LifeElectronics” LLC

ИНН 7805602321 КПП 780501001 Р/С 40702810122510004610 ФАКБ "АБСОЛЮТ БАНК" (ЗАО) в г.Санкт-Петербурге К/С 30101810900000000703 БИК 044030703

Компания «Life Electronics» занимается поставками электронных компонентов импортного и отечественного производства от производителей и со складов крупных дистрибьюторов Европы, Америки и Азии.

С конца 2013 года компания активно расширяет линейку поставок компонентов по направлению коаксиальный кабель, кварцевые генераторы и конденсаторы (керамические, пленочные, электролитические), за счёт заключения дистрибьюторских договоров

Мы предлагаем:

- *Конкурентоспособные цены и скидки постоянным клиентам.*
- *Специальные условия для постоянных клиентов.*
- *Подбор аналогов.*
- *Поставку компонентов в любых объемах, удовлетворяющих вашим потребностям.*

- *Приемлемые сроки поставки, возможна ускоренная поставка.*
- *Доставку товара в любую точку России и стран СНГ.*
- *Комплексную поставку.*
- *Работу по проектам и поставку образцов.*
- *Формирование склада под заказчика.*

- *Сертификаты соответствия на поставляемую продукцию (по желанию клиента).*
- *Тестирование поставляемой продукции.*
- *Поставку компонентов, требующих военную и космическую приемку.*
- *Входной контроль качества.*
- *Наличие сертификата ISO.*

В составе нашей компании организован Конструкторский отдел, призванный помогать разработчикам, и инженерам.

Конструкторский отдел помогает осуществить:

- *Регистрацию проекта у производителя компонентов.*
- *Техническую поддержку проекта.*
- *Защиту от снятия компонента с производства.*
- *Оценку стоимости проекта по компонентам.*
- *Изготовление тестовой платы монтаж и пусконаладочные работы.*

Тел: +7 (812) 336 43 04 (многоканальный)
Email: org@lifeelectronics.ru

www.lifeelectronics.ru